

OCEANIS 46.1

Paula

Plachetnica Oceanis 46.1 „Paula“, postavená v roku 2026, kotví v Mallorca, Can Pastilla, - Španielsko . Jachta má 5 kajút, môže ubytovať 10 + 2 osôb a disponuje 3 toaletami/sprchami.

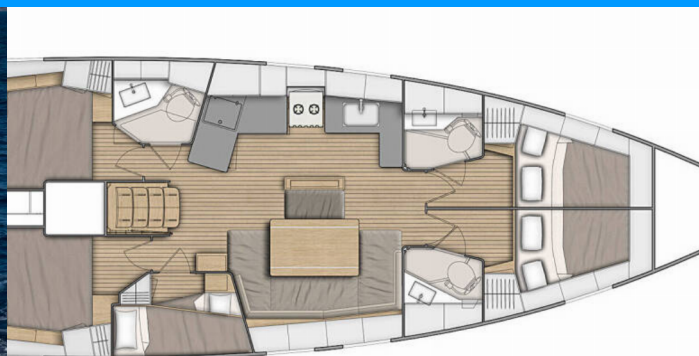

ŠPECIFIKÁCIE JACHTY

Základňa Prenájmu

Mallorca, Can Pastilla, Španielsko

ID Jachty

9601

Značka

Bénéteau

Názov

Paula

Rok Výroby

2026

Dĺžka

14.60 m

Kabíny

5

Lôžka

10 + 2

Maximálny Počet Pasažierov

12

WC/Sprcha

3

ŠTANDARDNÉ VYBAVENIE JACHTY

Bezpečnosť	Flashlight, Hasiaci prístroj, Hmlový roh, Lekárnička, Núdzová kormidelná páka, Odpadová vodná nádrž, Sada náradia, Samonafukovacia vesta, VHF rádio, Zábradlie, Záchranná podkova, Záchranný čln
Dodatočné	Flag
Elektronika	Adaptér, Bilde čerpadlo – Elektrické, Converter 230V/12V, Elektrický kábel, Klimatizácia, Nabíjačka batérií, Solárne panely, USB sockets (USB sockets in all cabins and in the saloon), Watermaker – Odsolovač vody, Zástrčky 12V, Zásuvka 220V
Interiér	Convertible table in salon, Hodiny, Klúče od lode, Safe, Topeníj/ventilátor, Ventilátory v kabínach, Zasúvací stôl v salóne
Lodná kuchyňa	Chladnička, Kávovar (Dolce Gusto Capsule Machine), Kuchynské náčinie (kuchynské zariadenie, príbory), Plynové variče, Rúra, Teplá voda, Tlakový vodný systém
Navigácia	AIS, Autopilot, Bow thruster, Ďalekohľad, Depthsounder, GPS mapový plotter - kokpit, Kompas, Log, Navigačné (námorné) mapy a námorné príručky, Navigačné / pozičné svetlá, Rýchlomer (Speed log), Trojuholníky, Wind instrument/Anemometer, Windex
Paluba	Bimini, Bow pulpít, Cockpit grill, Davít, Elektrický kotevný vrátok, Fendre, Kanister na naftu, Kotevné svetlo, Kotva s reťazou, Kúpací rebrik, Kúpacia platforma (Teak), Lodný mostík / lávka, Muringový hák, Nafukovací čln, Palubná kefa, Plastové vedro, Reflektory / Svetlomety, Rezervná kotva (Auxiliary anchor), Sprayhood, Stolík v kokpíte, Tíkový kokpit, Vonkajšia sprcha na korme, Vyuvažovacie laná
Plachty	Lazy bag, Lazy jacks, Vinšne výťahu
Pohodlie	Vankúše do kokpitu
Zábava	Rádio, Vonkajšie reproduktory

CENA / TYŻDNE

25.04. - 02.05.2026 2.550 € 3.400 €	02.05. - 09.05.2026 Rezervované	09.05. - 16.05.2026 4.013 € 5.350 €	16.05. - 23.05.2026 Rezervované
23.05. - 30.05.2026 Rezervované	30.05. - 06.06.2026 Rezervované	06.06. - 13.06.2026 4.950 € 6.600 €	13.06. - 20.06.2026 Rezervované
20.06. - 27.06.2026 Rezervované	27.06. - 11.07.2026 Rezervované	11.07. - 18.07.2026 Rezervované	18.07. - 25.07.2026 6.480 € 7.200 €
25.07. - 01.08.2026 Rezervované	01.08. - 08.08.2026 Rezervované	08.08. - 15.08.2026 Rezervované	15.08. - 22.08.2026 Rezervované
22.08. - 29.08.2026 6.480 € 7.200 €	29.08. - 05.09.2026 6.480 € 7.200 €	05.09. - 12.09.2026 Rezervované	12.09. - 26.09.2026 Rezervované
26.09. - 03.10.2026 Rezervované	03.10. - 13.10.2026 Rezervované	17.10. - 24.10.2026 Rezervované	24.10. - 31.10.2026 Rezervované
31.10. - 07.11.2026 3.060 € 3.400 €			



WEB

najachty.pl

TELEFÓN

+48 882 071 532

E-MAIL

biuro@najachty.pl

NAJACHTY

ul. Pi. Świętej Małgorzaty 1-2/42B, 58-100, Świdnica, Polska



CENA / TYŻDNE

08.11. - 26.03.2027

Rezervované



WEB

najachty.pl

TELEFÓN

+48 882 071 532

E-MAIL

biuro@najachty.pl

NAJACHTY

ul. Pi. Świętej Małgorzaty 1-2/42B, 58-100, Świdnica, Polsko

