

BALI 4.2 OW

Elifcim

Katamarán Bali 4.2 OW „Elifcim“, postavená v roku 2022, kotví v Göcek, Göcek - Turecko . Jachta má 3 + 1 kajút, môže ubytovať 6 osôb a disponuje 3 + 1 toaletami/sprchami.

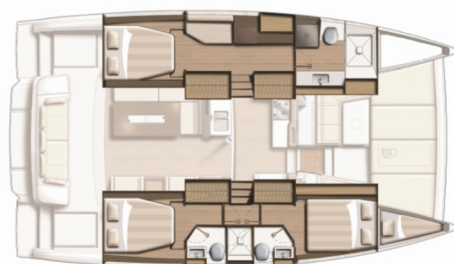

ŠPECIFIKÁCIE JACHTY

Základňa Prenájmu

Göcek, Turecko

ID Jachty

8999

Značka

Catana

Názov

Elifcim

Rok Výroby

2022

Dĺžka

12.85 m

Kabíny

3 + 1

Lôžka

6

Maximálny Počet Pasažierov

7

WC/Sprcha

3 + 1

ŠTANDARDNÉ VYBAVENIE JACHTY

Bezpečnosť	Baterka, Hasiaci prístroj, Hmlový roh, Lekárnička, Náhradné diely, Núdzová kormidelná páka, Núdzové signály, Odpadová vodná nádrž, Požiarna deka, Reflektory, Sada náradia, Sos Dan Buoy, Súprava na opravu, Veslá (Pádla), VHF rádio, Wire (shroud) cutter, Záchranná vesta (detská), Záchranné pásy (bezpečnostné harnessy), Záchranné vesty, Záchranný čln, Záchranný kruh + svetelná bojka
Dodatočné	Flag
Elektronika	Bildge čerpadlo – Elektrické, Generátor, Invertor (220V/12 V – 2000W), Klimatizácia (in cabins), Nabíjačka batérií (220 V), Servisné batérie, Solárne panely, Štartovacia batéria, Watermaker – Odsolovač vody, Zástrčka 220V, 12V
Interiér	Barometer, Convertible table in salon, Elektrické WC, Hodiny, Ventilátory v kabinách
Lodná kuchyňa	Chladnička (12 V), Drez, Kuchynské náčinie (kuchynské zariadenie, príbory), Mikrovlnná rúra, Plynové fľaše, Plynové variče, Rúra, Saponát na riad, Teplá voda, Tlakový vodný systém
Navigácia	Autopilot, Ďalekohľad, GPS mapový plotter – kokpit, Kompas, Log, Námorné mapy, Navigačné (námorné) mapy a námorné príručky, Navigačný set, Radarový odrážač, Ručný kompas, Wind instrument/Anemometer, Windex
Paluba	Bildge čerpadlo – Mechanické, Bimini, Bocmanská sedačka (Bosun´s chair safe seat), Čierna guľa, Davit (Electric), Elektrický kotevný vrátok, Fendre, Flybridge, Grill/Barbecue/Plancha, Hadica na vodu, Impeller, klinový remeň, olejový filter, Kanister na naftu (20 lt.full), Kanister na palivo, Kanister na vodu, Kluky na vinšne, Kotva s reťazou (100m chain (10mm)), Kúpací rebrik, Lievik na palivo, Lodný mostík / lávka, Muringový hák, Palubná kefa, Plastové vedro, Pumpa na nafukovací čln, Rezervná kotva (Auxiliary anchor), Round/globular fender, Špongia, Spring line (40m), Stolič v kokpíte, Súprava pre opravu nafukovacieho člna, Svetlo v kokpíte, Vonkajšia sprcha na korme, Vytvážovacie laná (2x15 m & 2x30 m)
Plachty	Electric main sail winch
Pohodlie	Matrace na opalovanie (in front deck and flybridge), Prikrývky, Vankúše, Vankúše do kokpitu
Zábava	Mask and snorkel, Vonkajšie reproduktory

CENA / TYŻDNE

30.04. - 04.05.2026 Rezervované	09.05. - 16.05.2026 5.438 € 7.250 €	16.05. - 23.05.2026 5.438 € 7.250 €	23.05. - 30.05.2026 6.038 € 8.050 €
30.05. - 06.06.2026 Rezervované	06.06. - 13.06.2026 7.920 € 8.800 €	13.06. - 20.06.2026 7.920 € 8.800 €	20.06. - 27.06.2026 7.920 € 8.800 €
27.06. - 04.07.2026 6.525 € 7.250 €	04.07. - 11.07.2026 Rezervované	11.07. - 18.07.2026 6.525 € 7.250 €	18.07. - 25.07.2026 Rezervované
25.07. - 01.08.2026 Rezervované	01.08. - 08.08.2026 7.245 € 8.050 €	08.08. - 22.08.2026 Rezervované	22.08. - 29.08.2026 7.245 € 8.050 €
29.08. - 05.09.2026 7.920 € 8.800 €	05.09. - 12.09.2026 Rezervované	12.09. - 19.09.2026 8.550 € 9.500 €	19.09. - 26.09.2026 Rezervované
26.09. - 03.10.2026 8.550 € 9.500 €	03.10. - 10.10.2026 8.550 € 9.500 €	10.10. - 17.10.2026 8.550 € 9.500 €	17.10. - 24.10.2026 8.550 € 9.500 €
24.10. - 31.10.2026 7.245 € 8.050 €	31.10. - 07.11.2026 7.245 € 8.050 €		



WEB

najachty.pl

TELEFÓN

+48 882 071 532

E-MAIL

biuro@najachty.pl

NAJACHTY

ul. Pi. Świętej Małgorzaty 1-2/42B, 58-100, Świdnica, Polska



CENA / TYŻDNE

07.11. - 14.11.2026

4.500 € ~~5.000 €~~

14.11. - 21.11.2026

4.500 € ~~5.000 €~~

21.11. - 28.11.2026

4.500 € ~~5.000 €~~

28.11. - 05.12.2026

4.500 € ~~5.000 €~~

05.12. - 12.12.2026

4.500 € ~~5.000 €~~

12.12. - 19.12.2026

4.500 € ~~5.000 €~~

19.12. - 26.12.2026

4.500 € ~~5.000 €~~



WEB

najachty.pl

TELEFÓN

+48 882 071 532

E-MAIL

biuro@najachty.pl

NAJACHTY

ul. Pi. Świętej Małgorzaty 1-2/42B, 58-100, Świdnica, Polsko

