

FONTAINE PAJOT TANNA 47

First Life

Katamarán Fountaine Pajot Tanna 47 „First Life“, postavená v roku 2025, kotví v Skradin - ACI Marina, - Chorvátsko . Jachta má 5 + 1 kajút, môže ubytovať 10 + 1 osôb a disponuje 5 + 1 toaletami/sprchami.

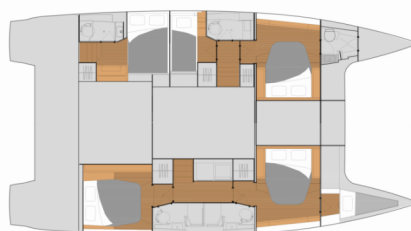

ŠPECIFIKÁCIE JACHTY

Základňa Prenájmu

Skradin - ACI Marina, Chorvátsko

ID Jachty

8459

Značka

Fountaine Pajot

Názov

First Life

Rok Výroby

2025

Dĺžka

13.94 m

Kabíny

5 + 1

Lôžka

10 + 1

WC/Sprcha

5 + 1

ŠTANDARDNÉ VYBAVENIE JACHTY

Bezpečnosť

Flashlight, Hasiaci prístroj, Hmlový roh, Lekárnička, Nafukovacia záchranná vesta (Adults and Child), Náhradné diely do motora, Núdzová kormidelná páka, Odpadová vodná nádrž, Plávajúce svetlo, Sada náradia, Signalizačné zrkadlo, Signálne vlajky, Súprava na opravu (For sails), Tiesňový box so svetlicami, Veslá (Pádla), VHF rádio, Wire (shroud) cutter, Záchranná podkova, Záchranné pásy (bezpečnostné harnessy), Záchranný čln

Elektronika

Elektrický kábel, Generátor, Invertor, Isotherm boiler, Klimatizácia, Nabíjačka batérií, Prípojka pobrežného napájania, Solárne panely, USB sockets, Watermaker - Odsolovač vody, Zásuvka 220V

Interiér

Convertible table in salon, Elektrické WC, Práčka, Ramienka na oblečenie, Ventilátory (In Cabins and Saloon)

Lodná kuchyňa

Chladnička (12V, 130L), Kávovar (Coffee Pot Filter Press), Kuchynské náčinie (kuchynské zariadenie, príbory), Mikrovlnná rúra, Plynové fľaše, Rúra, Rýchlovarná kanvica, Umývačka riadu, Vínové poháre

Navigácia

Autopilot, Ďalekohľad, Echolot/Hĺbkomer, GPS mapový plotter (GARMINI Smart-Cruising), Námorné mapy, Navigačné / pozičné svetlá, Odpichovadlo, námorná mapa, Paralelné navigačné pravítko, Radarový odrážač, Ručný kompas, Rýchlomer (Speed log), Wind instrument/Anemometer

Paluba

Bocmanská sedačka (Bosun´s chair safe seat), Chladnička v kokpíte (75L), Čierna guľa, Čierny kužel, Cockpit grill, Elektrický kotevný vrátok, Fendre, Hadica na vodu, Hlavná kotva, Kanister na naftu, Kluky na vinšne, Kotva s reťazou, Kúpací rebrík, Laná, Lievik na palivo, Lodný mostík / lávka, Muringový hák, Nafukovací čln (290 rigid hull), Náhradný motorový olej, Palubná kefa, Plastové vedro, Prívesný motor (Yamaha 6HP), Pumpa na nafukovací čln, Rezervná kotva (Auxiliary anchor), Stôlik v kokpíte, Súprava pre opravu nafukovacieho člna, Vonkajšia sprcha na korme, Vyvážovacie laná (50m + 25m)

Plachty

Elektrické navijaky/vinšne, Vinšne výtahu

Pohodlie

Obliečky, Postelhá bielizeň, Príkrývky, Uteráky (Bath and face), Vankúše, Vankúše do kokpitu

Zábava

FUSION sound system (Fusion audio pack Bluetooth 4 speakers), Šnorchlovacie vybavenie, Stand up paddle (SUP) - FREE, Vnútorne reproduktory, Vonkajšie reproduktory, Wi-Fi Internet (up to 50 GB, Included in price)

CENA / TYŻDNE

25.04. - 02.05.2026 4.675 € 5.500 €	02.05. - 09.05.2026 4.590 € 5.400 €	09.05. - 16.05.2026 Rezervované	16.05. - 23.05.2026 6.035 € 7.100 €
23.05. - 30.05.2026 Rezervované	30.05. - 06.06.2026 7.830 € 8.700 €	06.06. - 13.06.2026 Rezervované	13.06. - 27.06.2026 Rezervované
27.06. - 04.07.2026 Rezervované	04.07. - 11.07.2026 Rezervované	11.07. - 18.07.2026 Rezervované	18.07. - 01.08.2026 Rezervované
01.08. - 08.08.2026 Rezervované	08.08. - 15.08.2026 Rezervované	15.08. - 22.08.2026 Rezervované	22.08. - 29.08.2026 Rezervované
29.08. - 05.09.2026 Rezervované	05.09. - 12.09.2026 Rezervované	12.09. - 19.09.2026 Rezervované	19.09. - 26.09.2026 Rezervované
26.09. - 03.10.2026 6.715 € 7.900 €	03.10. - 17.10.2026 Rezervované	17.10. - 24.10.2026 Na opcju	24.10. - 31.10.2026 3.920 € 4.900 €
31.10. - 07.11.2026 3.920 € 4.900 €			

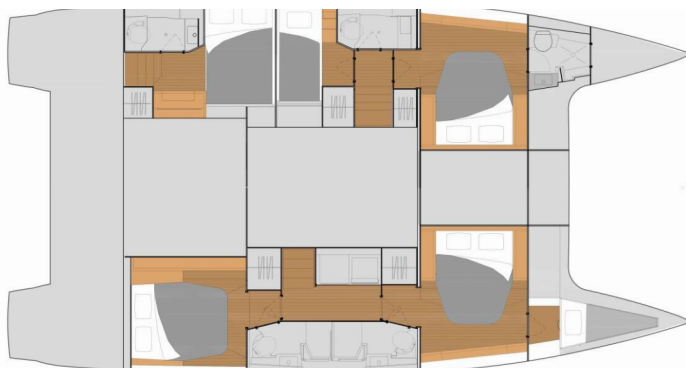

WEB

najachty.pl

TELEFÓN

+48 882 071 532

E-MAIL

biuro@najachty.pl

NAJACHTY

ul. Pi. Świętej Małgorzaty 1-2/42B, 58-100, Świdnica, Polska



CENA / TYŻDNE

07.11. - 14.11.2026

3.920 € ~~4.900 €~~

14.11. - 21.11.2026

3.920 € ~~4.900 €~~

21.11. - 30.12.2026

Rezerwowané

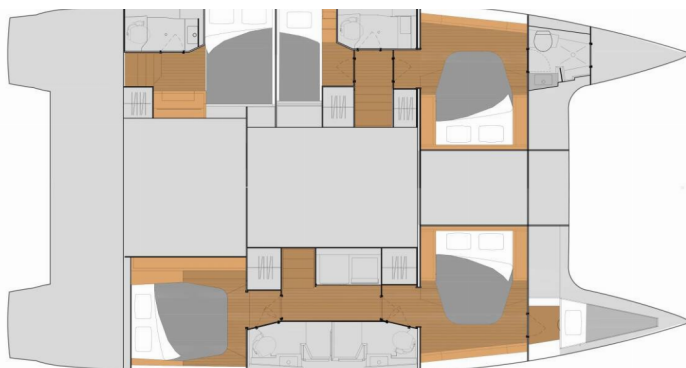

WEB

najachty.pl

TELEFÓN

+48 882 071 532

E-MAIL

biuro@najachty.pl

NAJACHTY

ul. Pi. Świętej Małgorzaty 1-2/42B, 58-100, Świdnica, Polsko

