

# OCEANIS 35

Hobbit

Plachetnica Oceanis 35 „Hobbit“, postavená v roku 2015, kotví v Kos, Kos Marina, – Grécko. Jachta má 3 kajút, môže ubytovať 6 + 2 osôb a disponuje 1 toaletami/sprchami.



## ŠPECIFIKÁCIE JACHTY

Základňa Prenájmu

**Kos, Kos Marina, Grécko**

ID Jachty

**806**

Značka

**Bénéteau**

Názov

**Hobbit**

Rok Výroby

**2015**

Dĺžka

**10.45 m**

Kabíny

**3**

Lôžka

**6 + 2**

WC/Sprcha

**1**

## ŠTANDARDNÉ VYBAVENIE JACHTY

Bezpečnosť

Baterka, EPIRB-Distress radio beacons, Hasiaci prístroj, Hmlový roh, Lekárnička, Núdzová kormidelná páka, Plávajúce svetlo, Tiesňový box so svetlicami, VHF rádio, Vlajky QNC, Wire (shroud) cutter, Záchranne pásy (bezpečnostné harnessy), Záchranne vesty, Záchranný čln, Záchranný kruh + svetelná bojka

Elektronika

El. prípojka 220 V, Nabíjačka batérií, Solárne panely, USB nabíjačka pre mobilný telefón a laptop, USB sockets, Zásuvka 220V

Interiér

Barometer, Elektrické WC, Ventilátory v kabinách

Lodná kuchyňa

Chladnička, Kuchynské náčinie (kuchynské zariadenie, príbory), Plynové variče, Rúra, Teplá voda

Navigácia

Autopilot, Ďalekohľad, Echolot/Hĺbkomer, Elektronické námorné mapy, GPS, GPS mapový plotter, GPS mapový plotter - kokpit, Log / rýchlomer, Log, Speed, Depth- echo sounder, Námorné mapy, Pilot book, Ručný kompas, Wind instrument/Anemometer

Paluba

Bimini, Čierna guľa, Elektrický kotevný vrátok, Fendre, Hadica na vodu, Kluky na vinsne, Kotva s reťazou, Kúpacia rebrík, Kúpacia platforma, Lodný mostík / lávka, Muringový hák, Nafukovací čln, Nafukovací čln s privesným motorom, Privesný motor, Rezervná kotva ( Auxiliary anchor), Sprayhood, Stolič v kokpíte

Plachty

Lazy bag, Lazy jacks

Pohodlie

Vankúše do kokpitu, Vonkajšie vankúše

Zábava

Radio CD player, USB, Bluetooth, Rádio CD prehrávač, USB, AUX vstup, Šnorchlovacie vybavenie, USB

## CENA / TYŻDNE

25.04. - 02.05.2026 1.520 € <del>1.900 €</del>	02.05. - 09.05.2026 Rezervované	09.05. - 16.05.2026 Rezervované	16.05. - 23.05.2026 Rezervované
23.05. - 30.05.2026 2.295 € <del>2.700 €</del>	30.05. - 13.06.2026 Rezervované	13.06. - 27.06.2026 Rezervované	27.06. - 04.07.2026 2.593 € <del>3.050 €</del>
04.07. - 11.07.2026 Rezervované	11.07. - 18.07.2026 2.593 € <del>3.050 €</del>	18.07. - 25.07.2026 2.593 € <del>3.050 €</del>	25.07. - 08.08.2026 Rezervované
08.08. - 15.08.2026 Rezervované	15.08. - 22.08.2026 3.188 € <del>3.750 €</del>	22.08. - 29.08.2026 2.593 € <del>3.050 €</del>	29.08. - 05.09.2026 2.745 € <del>3.050 €</del>
05.09. - 12.09.2026 Rezervované	12.09. - 19.09.2026 Rezervované	19.09. - 03.10.2026 Rezervované	03.10. - 10.10.2026 Rezervované
10.10. - 17.10.2026 Na opcii	17.10. - 24.10.2026 Na opcii	24.10. - 31.10.2026 Na opcii	31.10. - 07.11.2026 1.620 € <del>1.800 €</del>

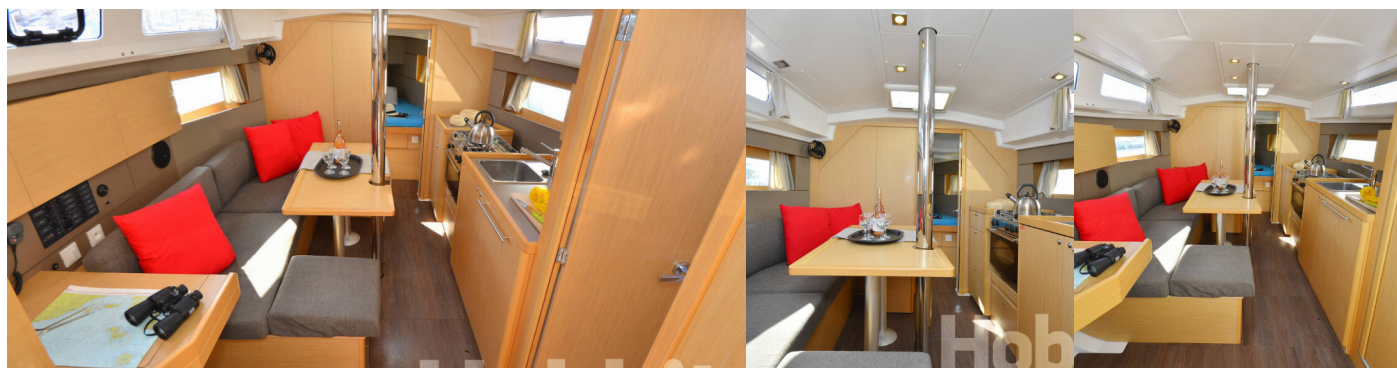

### WEB

najachty.pl

### TELEFÓN

+48 882 071 532

### E-MAIL

biuro@najachty.pl

### NAJACHTY

ul. Pi. Świętej Małgorzaty 1-2/42B, 58-100, Świdnica, Polska



## CENA / TYŻDNE

07.11. - 14.11.2026

1.620 € ~~1.800 €~~

14.11. - 21.11.2026

1.620 € ~~1.800 €~~

21.11. - 31.12.2026

Rezervované

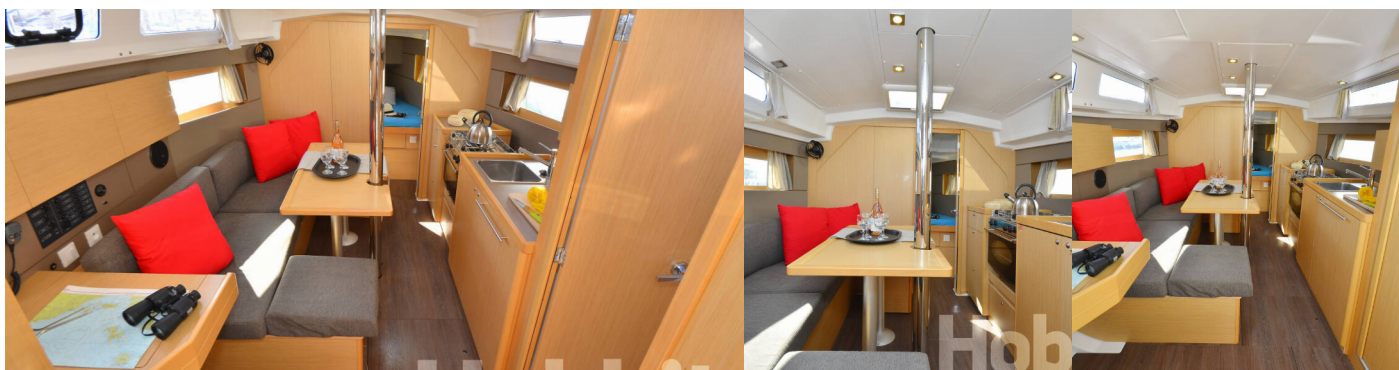

### WEB

[najachty.pl](http://najachty.pl)

### TELEFÓN

+48 882 071 532

### E-MAIL

[biuro@najachty.pl](mailto:biuro@najachty.pl)

### NAJACHTY

ul. Pi. Świętej Małgorzaty 1-2/42B, 58-100, Świdnica, Polsko

