

# BALI 4.6

Despina

Katamarán Bali 4.6 „Despina“, postavená v roku 2023, kotví v Bodrum/Turgutreis/D-Marin, - Turecko . Jachta má 5 + 1 kajút, môže ubytovať 10 + 2 osôb a disponuje 4 + 1 toaletami/sprchami.

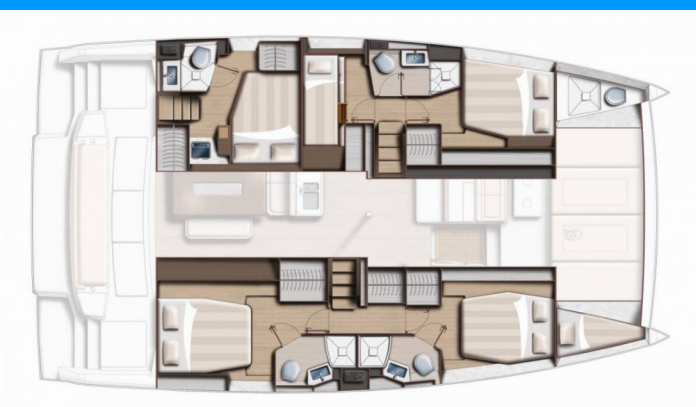

## ŠPECIFIKÁCIE JACHTY

Základňa Prenájmu

**Göcek, Turecko (29.11.-05.06.2026)**

**Göcek, Turecko (03.10.-31.12.2026)**

**Bodrum/Turgutreis/D-Marin, Turecko  
(06.06.-02.10.2026)**

ID Jachty

**5257**

Značka

**Catana**

Názov

**Despina**

Rok Výroby

**2023**

Dĺžka

**14.28 m**

Kabíny

**5 + 1**

Lôžka

**10 + 2**

WC/Sprcha

**4 + 1**

## ŠTANDARDNÉ VYBAVENIE JACHTY

Bezpečnosť

Baterka, Detektor dymu, Hasiaci prístroj (6 kg), Lekárnička, Požiarna deka, Sada náradia, Tiesňový box so svetlicami, Veslá (Páďla), VHF rádio (RAY 63 + VHF RAY MIC), Záchranná vesta (detská), Záchranné vesty, Záchranný čln (10 pax)

Elektronika

Bildge čerpadlo – Elektrické, Generátor (ONAN 11 KW 50Hz), Invertor (12 V / 220 V), Klimatizácia (4 cabin), Prípojka pobrežného napájania, Servisné batérie (95 AGM), Watermaker – Odsolovač vody, Zásuvka 220V

Interiér

Barometer, Elektrické WC, Hodiny, Vysávač

Lodná kuchyňa

Chladnička, Coffee pot, Kuchynské náčinie (kuchynské zariadenie, príbory), Mikrovlnná rúra, Mraznička, Plynové variče, Rúra, Teplá voda, Umývačka riadu, Vrečko na odpadky

Navigácia

AIS (12" at steering station), Autopilot (RAYMARINE P70S), Ďalekohľad, GPS mapový plotter (RAYMARINE AXIOM 7"), Kompas, Logge/Lot/Speed/Wind (RAYMARINE MULTI 170S), Námorné mapy, Odpichovadlo, námorná mapa, Paralelné navigačné pravítko, Radarový odrážač

Paluba

Bimini, Elektrický kotevný vrátek, Fendre, Floating Rope (50m + 50m), Hlavná kotva (Delta - 25kg + chain 60m), Kanister na palivo, Kanister na vodu, Kúpací rebrík, Lodný mostík / lávka, Muringový hák, Nafukovací čln, Palubná kefa, Plastové vedro, Prívesný motor, Pumpa na nafukovací čln, Špongia, Sprayhood, Sun awning (aft and forward), Vonkajšia sprcha na korme

Plachty

Elektrické navijaky/vinšne

Pohodlie

Vankúše do kokpitu, Vonkajšie vankúše

Zábava

Rádio CD mp3 prehrávač, Vonkajšie reproduktory

## CENA / TYŻDNE

02.05. - 09.05.2026 Rezervované	09.05. - 16.05.2026 Rezervované	16.05. - 23.05.2026 Na opcju	23.05. - 30.05.2026 Rezervované
30.05. - 06.06.2026 Rezervované	06.06. - 13.06.2026 Rezervované	13.06. - 20.06.2026 Rezervované	20.06. - 27.06.2026 11.021 € <del>12.245 €</del>
27.06. - 04.07.2026 11.228 € <del>12.475 €</del>	04.07. - 11.07.2026 Rezervované	11.07. - 18.07.2026 Rezervované	18.07. - 25.07.2026 Rezervované
25.07. - 01.08.2026 Rezervované	01.08. - 08.08.2026 11.579 € <del>12.865 €</del>	08.08. - 15.08.2026 Rezervované	15.08. - 22.08.2026 Rezervované
22.08. - 29.08.2026 Rezervované	29.08. - 05.09.2026 11.579 € <del>12.865 €</del>	05.09. - 12.09.2026 11.579 € <del>12.865 €</del>	12.09. - 19.09.2026 11.579 € <del>12.865 €</del>
19.09. - 26.09.2026 11.579 € <del>12.865 €</del>	26.09. - 03.10.2026 11.579 € <del>12.865 €</del>	03.10. - 10.10.2026 Rezervované	10.10. - 17.10.2026 10.408 € <del>12.245 €</del>
17.10. - 24.10.2026 Rezervované	24.10. - 31.10.2026 9.053 € <del>10.650 €</del>	31.10. - 07.11.2026 9.053 € <del>10.650 €</del>	07.11. - 14.11.2026 6.205 € <del>7.300 €</del>



### WEB

najachty.pl

### TELEFÓN

+48 882 071 532

### E-MAIL

biuro@najachty.pl

### NAJACHTY

ul. Pi. Świętej Małgorzaty 1-2/42B, 58-100, Świdnica, Polska



## CENA / TYŻDNE

05.12. - 12.12.2026

7.300 €

12.12. - 19.12.2026

7.300 €

19.12. - 26.12.2026

7.300 €



### WEB

[najachty.pl](http://najachty.pl)

### TELEFÓN

+48 882 071 532

### E-MAIL

[biuro@najachty.pl](mailto:biuro@najachty.pl)

### NAJACHTY

ul. Pi. Świętej Małgorzaty 1-2/42B, 58-100, Świdnica, Polsko

