

FONTAINE PAJOT TANNA 47

Sam

Katamarán Fountaine Pajot Tanna 47 „Sam“, postavená v roku 2024, kotví v Trogir, Marina Trogir (ex.SCT), Trogir - Chorvátsko . Jachta má 5 + 1 kajút, môže ubytovať 10 + 1 + 1 osôb a disponuje 5 toaletami/sprchami.

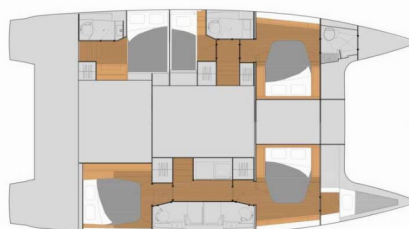

ŠPECIFIKÁCIE JACHTY

Základňa Prenájmu

Trogir, Marina Trogir (ex.SCT),

Chorvátsko

ID Jachty

407

Značka

Fountaine Pajot

Názov

Sam

Rok Výroby

2024

Dĺžka

13.94 m

Kabíny

5 + 1

Lôžka

10 + 1 + 1

Maximálny Počet Pasažierov

12

WC/Sprcha

5

ŠTANDARDNÉ VYBAVENIE JACHTY

Bezpečnosť	Flashlight, Hasiaci prístroj, Hmlový roh, Lekárnička, Núdzové signály, Sada náradia, VHF rádio (Garmin incl. AIS-receiver), Wire (shroud) cutter, Záchranné pásy (bezpečnostné harnessy), Záchranné vesty (Automatic), Záchranný čln, Záchranný kruh + svetelná bojka
Elektronika	Batérie (750 Ah), El. prípojka 220 V, Generátor (12 kW), Invertor (2000 W), Klimatizácia, Kúrenie (2 x 5 kW), Nabíjačka batérií, Solárne panely (PHOTOVOLTAIC / 1700 W), USB sockets (In each cabin)
Interiér	Barometer, Elektrické WC (5 x), Hodiny, Ventilátory v kabínach, Zasúvací stôl v salóne
Lodná kuchyňa	Chladnička (190l + 90l cold storage + 75l cockpit fridge), Kuchynské náčinie (kuchynské zariadenie, príbory), Mikrovlnná rúra, Plynové fľaše, Teplá voda
Navigácia	Autopilot (Garmin), GPS mapový plotter (Garmin 8410), GPS mapový plotter - kokpit (Garmin GPS 8410), Logge/Lot/Speed/Wind (Garmin multi GMI20), Navigačné (národné) mapy a národné príručky, Navigačné pravítko, Navigačný set, Paralelné navigačné pravítko, Radarový odrážač, Sprievodca prístavu, Windex, Zasuvací ďalekohľad s námerovým kompasom
Paluba	Bimini (for helm stand), Bocmanská sedačka (Bosun´s chair safe seat), Čierna guľa, Čierny kužel, Cockpit grill (Gas Plancha), Elektrický kotevný vrátok, Fendre, Hadica na vodu, Hawser, Hlavná kotva (Jambo 40 kg), Impeller, klinový remeň, olejový filter, Kanister na naftu, Kanister na vodu, Kotevné lano, Kúpacia platforma (Hydraulic), Lodný mostík / lávka, Muringový hák, Nafukovací čln, Otočné kovanie kotvy, Plastové vedro, Pumpa na nafukovací čln, Reflektory / Svetlomety, Rezervná kotva (Auxiliary anchor), Round/globular fender, Sprayhood, Spring line, Stolík v kokpíte, Súprava pre opravu nafukovacieho člna, Tíková paluba (nature wood - Doussie), Tíkový kokpit, Vonkajšia sprcha na korme, Vyvážovacie laná, Zakrývacia plachta nad kokpit (+ helmstand)
Plachty	Elektrické navijaky/vinšne (mainsail, genoa), Gennaker-device, Lazy bag, Lazy jacks
Pohodlie	Vankúše do kokpitu, Vonkajšie vankúše (Lounge deck)
Zábava	Podvodné svetlo, Rádio (FUSION MS-AV650 (AM, FM, CD, DVD, USB, AUX, Bluetooth)), TV, Vonkajšie reproduktory

CENA / TYŻDNE

25.04. - 02.05.2026 3.570 € 5.100 €	02.05. - 09.05.2026 Rezervované	09.05. - 16.05.2026 4.158 € 5.940 €	16.05. - 23.05.2026 Rezervované
23.05. - 30.05.2026 Rezervované	30.05. - 20.06.2026 Rezervované	20.06. - 27.06.2026 Rezervované	27.06. - 04.07.2026 Rezervované
04.07. - 11.07.2026 Rezervované	11.07. - 18.07.2026 Rezervované	18.07. - 25.07.2026 15.192 € 18.990 €	25.07. - 01.08.2026 13.700 € 17.125 €
01.08. - 08.08.2026 14.180 € 17.725 €	08.08. - 15.08.2026 Rezervované	15.08. - 22.08.2026 12.920 € 16.150 €	22.08. - 29.08.2026 Rezervované
29.08. - 05.09.2026 Rezervované	05.09. - 12.09.2026 Rezervované	12.09. - 19.09.2026 10.584 € 13.230 €	19.09. - 26.09.2026 Rezervované
26.09. - 03.10.2026 5.180 € 6.475 €	03.10. - 10.10.2026 Rezervované	10.10. - 17.10.2026 Rezervované	17.10. - 24.10.2026 3.280 € 4.100 €
24.10. - 31.10.2026 3.320 € 4.150 €	31.10. - 07.11.2026 3.280 € 4.100 €		

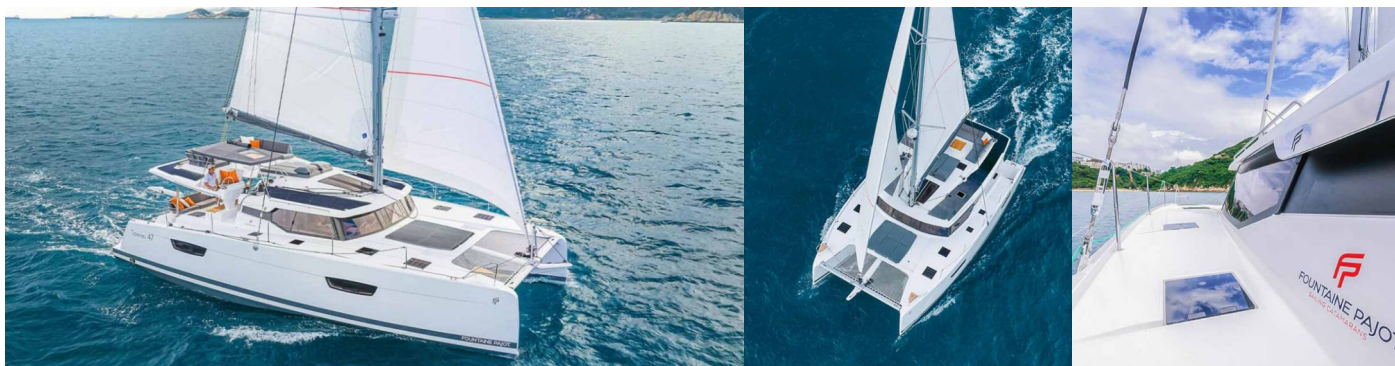

WEB

najachty.pl

TELEFÓN

+48 882 071 532

E-MAIL

biuro@najachty.pl

NAJACHTY

ul. Pi. Świętej Małgorzaty 1-2/42B, 58-100, Świdnica, Polska



CENA / TYŻDNE

07.11. - 14.11.2026

3.280 € ~~4.100 €~~

14.11. - 21.11.2026

2.920 € ~~3.650 €~~

22.11. - 31.12.2026

Rezerwowané

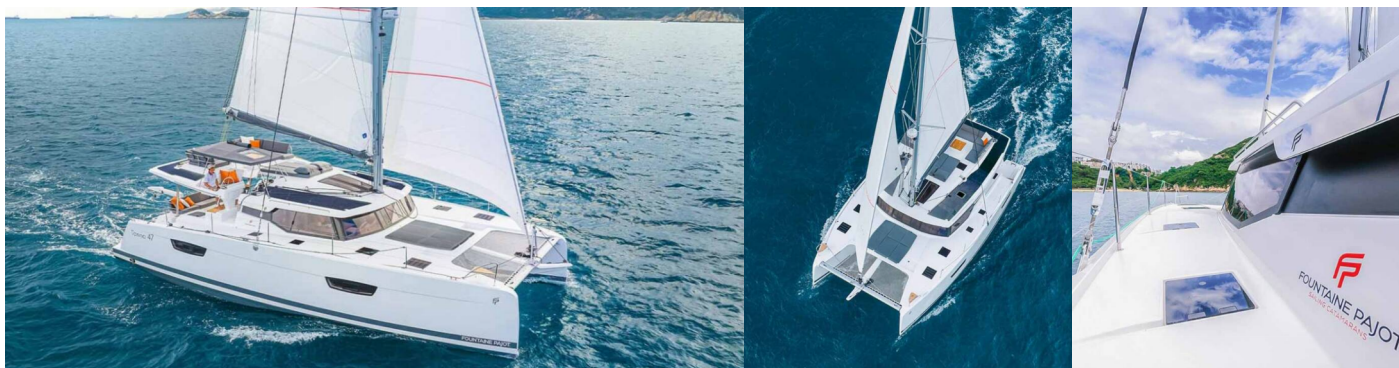

WEB

najachty.pl

TELEFÓN

+48 882 071 532

E-MAIL

biuro@najachty.pl

NAJACHTY

ul. Pi. Świętej Małgorzaty 1-2/42B, 58-100, Świdnica, Polsko

