

LAGOON 450 F

Kon-Tiki

Katamarán Lagoon 450 F „Kon-Tiki“, postavená v roku 2019, kotví v Preveza Main Port, Preveza - Grécko. Jachta má 4 + 2 kajút, môže ubytovať 8 + 2 osôb a disponuje 4 + 1 toaletami/sprchami.

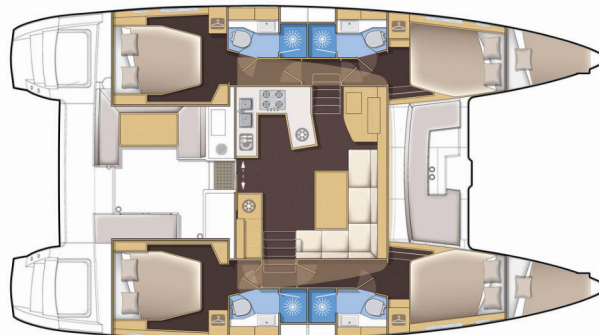

ŠPECIFIKÁCIE JACHTY

Základňa Prenájmu

Preveza Main Port, Grécko

ID Jachty

3986

Značka

Lagoon-Bénéteau

Názov

Kon-Tiki

Rok Výroby

2019

Dĺžka

13.96 m

Kabíny

4 + 2

Lôžka

8 + 2

WC/Sprcha

4 + 1

ŠTANDARDNÉ VYBAVENIE JACHTY

Bezpečnosť	Baterka, EPIRB-Distress radio beacons, Hasiaci prístroj, Hmlový roh, Lekárnička, Núdzová kormidelná páka, Plávajúce svetlo, Svetlo a lano záchrannej podkovy, VHF rádio, Wire (shroud) cutter, Záchranne pásy (bezpečnostné harnessy), Záchranne vesty, Záchraný čln
Elektronika	El. prípojka 220 V, Generátor, Invertor, Klimatizácia, Nabíjačka batérií, Solárne panely, USB nabíjačka pre mobilný telefón a laptop, USB sockets, Watermaker - Odsolovač vody, Zásuvka 220V
Interiér	Barometer, Elektrické WC, Ventilátory v kabinách
Lodná kuchyňa	Chladnička, Kuchynské náčinie (kuchynské zariadenie, príbory), Plynové variče, Rúra, Teplá voda
Navigácia	Autopilot, Ďalekohľad, Elektronické námorné mapy, GPS, GPS mapový plotter, GPS mapový plotter - kokpit, Log / rýchlomer, Log, Speed, Depth- echo sounder, Námorné mapy, Pilot book, Radar, Ručný kompas, Wind instrument/Anemometer
Paluba	Bimini, Čierna guľa, Elektrický kotevný vrátok, Fendre, Flybridge, Hadica na vodu, Hlavná kotva, Hydraulická lávka, Kluky na vinšne, Kotva, Kotva Delta, Kúpací rebrík, Lodný mostík / lávka, Muringový hák, Nafukovací čln, Nafukovací čln s príviesnym motorom, Príviesny motor, Rezervná kotva (Auxiliary anchor), Sprayhood, Stôlik v kokpitu
Plachty	Elektrické navijaky/vinšne, Lazy bag, Lazy jacks
Pohodlie	Postelhá bielizeň a uteráky, Vankúše, Vankúše do kokpitu, Vonkajšie vankúše
Zábava	Rádio CD prehrávač, USB, AUX vstup, Šnorchlovacie vybavenie, USB

CENA / TYŻDNE

25.04. - 02.05.2026 4.505 € 5.300 €	02.05. - 09.05.2026 3.710 € 5.300 €	09.05. - 16.05.2026 3.710 € 5.300 €	16.05. - 23.05.2026 4.800 € 6.000 €
23.05. - 30.05.2026 5.760 € 7.200 €	30.05. - 06.06.2026 6.630 € 7.800 €	06.06. - 13.06.2026 7.353 € 8.650 €	13.06. - 20.06.2026 Rezervované
20.06. - 27.06.2026 Rezervované	27.06. - 04.07.2026 Rezervované	04.07. - 11.07.2026 Rezervované	11.07. - 25.07.2026 Rezervované
25.07. - 01.08.2026 Rezervované	01.08. - 08.08.2026 Rezervované	08.08. - 15.08.2026 10.370 € 12.200 €	15.08. - 22.08.2026 Rezervované
22.08. - 29.08.2026 8.628 € 10.150 €	29.08. - 05.09.2026 Rezervované	05.09. - 12.09.2026 Rezervované	12.09. - 19.09.2026 Rezervované
19.09. - 26.09.2026 7.565 € 8.900 €	26.09. - 03.10.2026 6.120 € 7.200 €	03.10. - 10.10.2026 6.300 € 7.000 €	10.10. - 17.10.2026 5.760 € 6.400 €
17.10. - 24.10.2026 4.500 € 5.000 €	24.10. - 31.10.2026 4.500 € 5.000 €	31.10. - 07.11.2026 4.500 € 5.000 €	

WEB

najachty.pl

TELEFÓN

+48 882 071 532

E-MAIL

biuro@najachty.pl

NAJACHTY

ul. Pi. Świętej Małgorzaty 1-2/42B, 58-100, Świdnica, Polsko



CENA / TYŻDNE

07.11. - 14.11.2026

4.500 € ~~5.000 €~~

14.11. - 21.11.2026

4.500 € ~~5.000 €~~

21.11. - 31.12.2026

Rezervované

WEB

najachty.pl

TELEFÓN

+48 882 071 532

E-MAIL

biuro@najachty.pl

NAJACHTY

ul. Pi. Świętej Małgorzaty 1-2/42B, 58-100, Świdnica, Polsko

