

# FONTAINE PAJOT SABA 50

Poco Loco

Katamarán Fountaine Pajot Saba 50 „Poco Loco“, postavená v roku 2018, kotví v Trogir, Marina Trogir (ex.SCT), Trogir - Chorvátsko . Jachta má 6 + 1 kajút, môže ubytovať 12 + 2 + 1 osôb a disponuje 6 toaletami/sprchami.

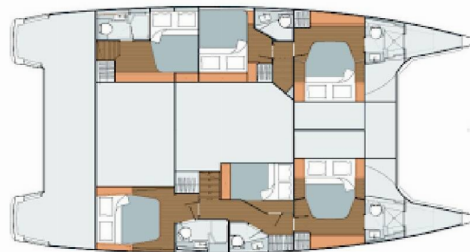

## ŠPECIFIKÁCIE JACHTY

Základňa Prenájmu

**Trogir, Marina Trogir (ex.SCT),  
Chorvátsko**

ID Jachty

**1413**

Značka

**Fountaine Pajot**

Názov

**Poco Loco**

Rok Výroby

**2018**

Dĺžka

**14.98 m**

Kabíny

**6 + 1**

Lôžka

**12 + 2 + 1**

Maximálny Počet Pasažierov

**12**

WC/Sprcha

**6**

## ŠTANDARDNÉ VYBAVENIE JACHTY

Bezpečnosť

Flashlight, Hasiaci prístroj, Hmlový roh, Lekárnička, Odpadová vodná nádrž, Súprava na opravu, Tiesňový box so svetlicami, VHF rádio, Záchranná podkova, Záchranné pásy (bezpečnostné harnessy), Záchranné vesty, Záchranný čln (for 12 pax)

Elektronika

Bildge čerpadlo – Elektrické, El. prípojka 220 V, Generátor (11 KW), Invertor, Klimatizácia, Kúrenie (with AC), Nabíjačka batérií, Pumpa, Servisné batérie (140Ah), Solárne panely, Zásuvka 220V ((Navdesk, 2 Galley, each cabin))

Interiér

Bildge čerpadlo - ručka, Obliečka, Ventilátory v kabínach

Lodná kuchyňa

Box na ľad, Chladnička, Drez, Kuchynské náčinie (kuchynské zariadenie, príbory), Moka pot, Mraznička (90 L), Plynové fľaše, Plynové variče, Rúra (gas), Rýchlovarná kanvica

Navigácia

Autopilot, Ďalekohľad, GPS mapový plotter, GPS mapový plotter - kokpit (Raymarine), Helm station (with bimini, triple seat, instr. Console, courtesy lightning - LED lights), Kompas, Námorné mapy, Navigačný set, Radarový odrážač, Ručný kompas, Tridata (Raymarine), Wind instrument/Anemometer (Raymarine)

Paluba

Chladnička v kokpíte, Elektrický kotevný vrátok, Fendre (8+2), Hadica na vodu, Hydraulická lávka, Kluky na vínišne, Kotva Delta (30kg), Kotva Jambo (25kg), Muringový hák, Nafukovací čln, Pevné Bimini, Stôlik v kokpíte, Sun deck ((lounge deck) - 3,5m2 + with cockpit cushions), Tíkový kokpit, Vonkajšia sprcha na korme, Vyvážovacie laná

Plachty

Lazy bag

Pohodlie

Postelňa bielizeň, Vankúše, Vankúše do kokpitu (aft & forward cockpit, lounge deck)

Zábava

Rádio CD/mp3 prehrávač, USB, AUX vstup, Rádio/iPod/iPhone dokovacia stanica + USB, TV + DVD, Vonkajšie reproduktory (BOSE), W-LAN GRATIS

## CENA / TYŻDNE

01.01. - 14.03.2025

Rezervované

15.03. - 22.03.2025

4.250 € ~~5.000 €~~

22.03. - 29.03.2025

4.250 € ~~5.000 €~~

29.03. - 05.04.2025

4.378 € ~~5.150 €~~

05.04. - 12.04.2025

4.378 € ~~5.150 €~~

12.04. - 19.04.2025

Na opcju

19.04. - 26.04.2025

4.616 € ~~5.430 €~~

26.04. - 03.05.2025

4.930 € ~~5.800 €~~

03.05. - 10.05.2025

5.355 € ~~6.300 €~~

10.05. - 17.05.2025

Rezervované

17.05. - 24.05.2025

8.024 € ~~9.440 €~~

24.05. - 31.05.2025

9.095 € ~~10.700 €~~

31.05. - 07.06.2025

9.945 € ~~11.700 €~~

07.06. - 14.06.2025

Rezervované

14.06. - 21.06.2025

13.558 € ~~15.950 €~~

21.06. - 28.06.2025

14.025 € ~~16.500 €~~

28.06. - 05.07.2025

15.368 € ~~18.080 €~~



### WEB

najachty.pl

### TELEFÓN

+48 882 071 532

### E-MAIL

biuro@najachty.pl

### NAJACHTY

ul. Pi. Świętej Małgorzaty 1-2/42B, 58-100, Świdnica, Polsko



## CENA / TYŻDNE

05.07. - 12.07.2025 15.564 € <del>18.310 €</del>	12.07. - 19.07.2025 Rezervované	19.07. - 26.07.2025 15.759 € <del>18.540 €</del>	26.07. - 02.08.2025 15.759 € <del>18.540 €</del>
02.08. - 09.08.2025 Na opcju	09.08. - 16.08.2025 14.603 € <del>17.180 €</del>	16.08. - 23.08.2025 13.736 € <del>16.160 €</del>	23.08. - 30.08.2025 12.682 € <del>14.920 €</del>
30.08. - 06.09.2025 Rezervované	06.09. - 13.09.2025 10.368 € <del>11.520 €</del>	13.09. - 20.09.2025 Rezervované	20.09. - 27.09.2025 Rezervované
27.09. - 04.10.2025 Na opcju	04.10. - 11.10.2025 5.724 € <del>6.360 €</del>	11.10. - 18.10.2025 5.724 € <del>6.360 €</del>	18.10. - 25.10.2025 5.400 € <del>6.000 €</del>
25.10. - 01.11.2025 5.400 € <del>6.000 €</del>	01.11. - 08.11.2025 5.100 € <del>6.000 €</del>	10.11. - 13.03.2026 Rezervované	



### WEB

najachty.pl

### TELEFÓN

+48 882 071 532

### E-MAIL

biuro@najachty.pl

### NAJACHTY

ul. Pi. Świętej Małgorzaty 1-2/42B, 58-100, Świdnica, Polska

