

FONTAINE PAJOT SABA 50

Feeling Free

Katamarán Fountaine Pajot Saba 50 „Feeling Free“, postavená v roku 2017, kotví v Rogoznica – Marina Frapa, Rogoznica – Chorvátsko . Jachta má 6 + 1 kajút, môže ubytovať 12 + 2 + 1 osôb a disponuje 6 toaletami/sprchami.

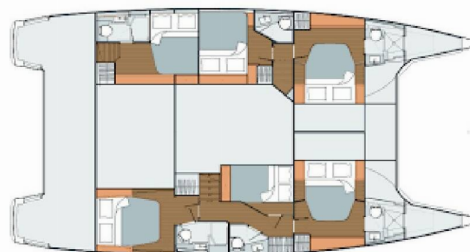

ŠPECIFIKÁCIE JACHTY

Základňa Prenájmu

Rogoznica – Marina Frapa, Chorvátsko

ID Jachty

1125

Značka

Fountaine Pajot

Názov

Feeling Free

Rok Výroby

2017

Dĺžka

14.98 m

Kabíny

6 + 1

Lôžka

12 + 2 + 1

Maximálny Počet Pasažierov

12

WC/Sprcha

6

ŠTANDARDNÉ VYBAVENIE JACHTY

Bezpečnosť

Baterka, Lekárnička, Odpadová vodná nádrž, Plávajúca dymovnica, Plávajúce svetlo, Tiesňový box so svetlicami, VHF rádio, Záchranná podkova, Záchranné pásy (bezpečnostné harnessy), Záchranné vesty, Záchranný čln

Elektronika

Bildge čerpadlo – Elektrické, El. prípojka 220 V, Generátor (11 KW), Invertor, Klimatizácia, Kúrenie (with AC), Nabíjačka batérií, Servisné batérie (140Ah), Solárne panely, Zásuvka 220V ((Navdesk, 2 Galley, each cabin))

Interiér

Ventilátory v kabinách

Lodná kuchyňa

Chladnička, Drez, Kuchynské náčinie (kuchynské zariadenie, príbory), Moka pot, Mraznička (90 L), Plynové fľaše, Plynové variče, Rúra, Rýchlovarná kanvica, Teplá voda

Navigácia

Autopilot, Ďalekohľad, GPS mapový plotter, GPS mapový plotter - kokpit (Raymarine), Helm station (with bimini, triple seat, instr. Console, , courtesy lightning - LED lights), Kompas, Námorné mapy, Plavebné príručky, Radarový odrážač, Tridata (Raymarine), Wind instrument/Anemometer (Raymarine)

Paluba

Chladnička v kokpíte, Elektrický kotevný vrátoč, Fendre, Hydraulická lávka, Kluky na vinšne, Kotva s reťazou, Nafukovací čln, Pevné Bimini, Stôl v kokpíte, Sun deck ((lounge deck) - 3,5m2 + with cockpit cushions), Vonkajšia sprcha na korme

Plachty

Elektrické navijaky/vinšne, Lazy bag

Pohodlie

Postelňa bielizeň, Prikrývky, Vankúše, Vankúše do kokpitu (aft & forward cockpit, lounge deck)

Zábava

Rádio/iPod/iPhone dokovacia stanica + USB, TV, Vonkajšie reproduktory (BOSE), W-LAN GRATIS

CENA / TYŻDNE

25.04. - 02.05.2026 Rezervované	02.05. - 09.05.2026 2.610 € 4.350 €	09.05. - 16.05.2026 4.560 € 7.600 €	16.05. - 23.05.2026 4.200 € 7.000 €
23.05. - 30.05.2026 5.400 € 9.000 €	30.05. - 06.06.2026 6.000 € 10.000 €	06.06. - 10.06.2026 Rezervované	13.06. - 20.06.2026 8.010 € 13.350 €
20.06. - 27.06.2026 Na opcju	01.07. - 08.07.2026 Rezervované	11.07. - 18.07.2026 9.420 € 15.700 €	18.07. - 25.07.2026 11.063 € 14.750 €
25.07. - 01.08.2026 12.495 € 14.700 €	01.08. - 08.08.2026 12.285 € 13.650 €	08.08. - 15.08.2026 Na opcju	15.08. - 18.08.2026 Rezervované
22.08. - 29.08.2026 Rezervované	29.08. - 05.09.2026 8.890 € 12.700 €	05.09. - 12.09.2026 7.475 € 11.500 €	12.09. - 19.09.2026 Na opcju
19.09. - 26.09.2026 Rezervované	26.09. - 03.10.2026 6.192 € 6.880 €	03.10. - 10.10.2026 Na opcju	10.10. - 17.10.2026 3.060 € 5.100 €
17.10. - 24.10.2026 2.670 € 4.450 €	24.10. - 31.10.2026 2.610 € 4.350 €	31.10. - 07.11.2026 2.610 € 4.350 €	



WEB

najachty.pl

TELEFÓN

+48 882 071 532

E-MAIL

biuro@najachty.pl

NAJACHTY

ul. Pi. Świętej Małgorzaty 1-2/42B, 58-100, Świdnica, Polska



CENA / TYŻDNE

07.11. - 14.11.2026

2.502 € ~~2.780 €~~

15.11. - 31.12.2026

Rezervované

01.01. - 05.03.2027

Rezervované



WEB

najachty.pl

TELEFÓN

+48 882 071 532

E-MAIL

biuro@najachty.pl

NAJACHTY

ul. Pi. Świętej Małgorzaty 1-2/42B, 58-100, Świdnica, Polska

