

OCEANIS 46.1

Paula

Jacht żaglowy Oceanis 46.1 „Paula”, rok produkcji 2026, jacht ten jest zacumowany w Mallorca, Can Pastilla, - Hiszpania.

Jednostka posiada 5 kabiny, może pomieścić 10 + 2 persons i posiada 3 WC.

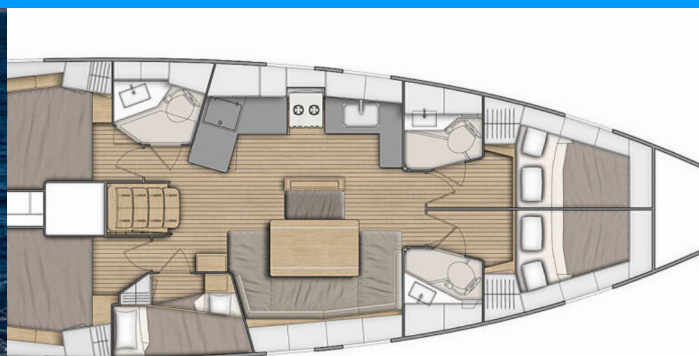

SPECYFIKACJA JACHTU

Baza Czarterowa

Mallorca, Can Pastilla, Hiszpania

Yacht ID

9601

Producent

Bénéteau

Imię

Paula

Rok Produkcji

2026

Długość

14.60 m

Kabiny

5

Koje

10 + 2

Max. Liczba Osób

12

Prysznic

3

STANDARDOWE WYPOSAŻENIE JACHTU

Bezpieczeństwo	Apteczka, Automatyczna kamizelka ratunkowa, Awaryjny rumpel, Gaśnica, Koło ratunkowe - podkowa, Latarka, Radio UKF, Reling, Róg mgły, Tratwa ratunkowa, Zbiornik na czarną wodę, Zestaw narzędzi
Dodatkowy	Flaga
Elektronika	Adapter, Gniazdo 12V, Gniazdo 220 V, Gniazdo USB (USB sockets in all cabins and in the saloon), Kabel zasilający z lądu, Klimatyzacja, Odsalarka, Panele słoneczne, Pompa zęzowa - elektryczna, Przetwornica 230V/12V, Ładowarka
Kambuz	Gorąca woda, Kawiarka (Dolce Gusto Capsule Machine), Kuchenki gazowe, Lodówka, Naczynia kuchenne (wyposażenie kuchni, sztucce), Piekarnik, System wody pod ciśnieniem
Komfort	Poduszki w kokpicie
Nawigacja	ALS, Autopilot, Kompas, Log, Lornetka, Mapy nawigacyjne (morskie) i lądowe, Ploter map GPS - kokpit, Prędkościomierz (log prędkości), Sonda głębinowa, Ster strumieniowy, Światła nawigacyjne/pozycyjne, Trójkąty, Wiatromierz/anemometr, Windex
Ożaglowanie	Kabestany fałowe, Lazy bag, Lazy jacks
Pokład	Bosak, Bow pulpit, Cumy, Daszek bimini, Drabinka do pływania, Elektryczna winda kotwiczna, Grill w kokpicie, Kanistry na olej napędowy, Kotwica z łańcuchem, Kotwica zapasowa (rezerwa, kotwica pomocnicza), Odbijacze, Plastikowe wiaderko, Platforma kąpielowa (Teak), Podnośnik, Ponton, Prysznic na rufie / w kokpicie, Reflektor, Stół w kokpicie, Światło kotwiczne, Szczotka pokładowa, Szprycbudka, Tekowy kokpit, Trap
Rozrywka	Głośniki zewnętrzne, Radio
Wnętrze	Bezpieczny, Klucze do jachtu, Ogrzewanie / Dmuchawa, Opuszczany stół w salonie, Stół rozkładany w salonie, Wentylatory elektryczne w kabinach, Zegar

CENA / TYGODNIE

25.04. - 02.05.2026 2.550 € 3.400 €	02.05. - 09.05.2026 Zarezerwowany	09.05. - 16.05.2026 4.013 € 5.350 €	16.05. - 23.05.2026 Zarezerwowany
23.05. - 30.05.2026 Zarezerwowany	30.05. - 06.06.2026 Zarezerwowany	06.06. - 13.06.2026 4.950 € 6.600 €	13.06. - 20.06.2026 Zarezerwowany
20.06. - 27.06.2026 Zarezerwowany	27.06. - 11.07.2026 Zarezerwowany	11.07. - 18.07.2026 Zarezerwowany	18.07. - 25.07.2026 6.480 € 7.200 €
25.07. - 01.08.2026 Zarezerwowany	01.08. - 08.08.2026 Zarezerwowany	08.08. - 15.08.2026 Zarezerwowany	15.08. - 22.08.2026 Zarezerwowany
22.08. - 29.08.2026 6.480 € 7.200 €	29.08. - 05.09.2026 6.480 € 7.200 €	05.09. - 12.09.2026 Zarezerwowany	12.09. - 26.09.2026 Zarezerwowany
26.09. - 03.10.2026 Zarezerwowany	03.10. - 13.10.2026 Zarezerwowany	17.10. - 24.10.2026 Zarezerwowany	24.10. - 31.10.2026 Zarezerwowany
31.10. - 07.11.2026 3.060 € 3.400 €			



WEB

najachty.pl

NUMER TELEFONU

+48 882 071 532

E-MAIL

biuro@najachty.pl

NAJACHTY

ul. Pi. Świętej Małgorzaty 1-2/42B, 58-100, Świdnica, Polska



CENA / TYGODNIE

08.11. - 26.03.2027

Zarezerwowany



WEB

najachty.pl

NUMER TELEFONU

+48 882 071 532

E-MAIL

biuro@najachty.pl

NAJACHTY

ul. Pi. Świętej Małgorzaty 1-2/42B, 58-100, Świdnica, Polska

