

LAGOON 46

Dionike

Katamaran Lagoon 46 „Dionike”, rok produkcji 2022, jacht ten jest zacumowany w Lavrion – Olympic Marine, Lavrion – Grecja. Jednostka posiada 4 + 1 kabiny, może pomieścić 8 + 1 + 1 persons i posiada 4 + 1 WC.



SPECYFIKACJA JACHTU

Baza Czarterowa

Lavrion – Olympic Marine, Grecja

Yacht ID

9408

Producent

Lagoon–Bénéteau

Imię

Dionike

Rok Produkcji

2022

Długość

13.99 m

Kabiny

4 + 1

Koje

8 + 1 + 1

Max. Liczba Osób

10

Prysznic

4 + 1

STANDARDOWE WYPOSAŻENIE JACHTU

Bezpieczeństwo	Apteczka, Boja ratunkowa + migające światło, Gaśnica, Kamizelki ratunkowe, Latarka, Life attol, Nożyce do drutu, Pasy ratunkowe (szelki bezpieczeństwa), Radio UKF, Róg mgły, Spis latarni radiowych EPIRB-Distress, Sygnały alarmowe, Tratwa ratunkowa, Zbiornik na czarną wodę, Zestaw narzędzi
Elektronika	Generator (Onan), Gniazdo USB, Inwerter, Klimatyzacja, Odsalarka (80L/min), Ogrzewanie, Panele słoneczne, Przyłącze brzegowe 220 V, Ładowarka
Kambuz	Butle z gazem, Gorąca woda, Kawiarka, Lodówka, Naczynia kuchenne (wyposażenie kuchni, sztucce), Zmywarka
Komfort	Poduszki na pokład do opalania, Poduszki w kokpicie
Nawigacja	3-łopatowa składana śruba, AIS, Autopilot, Kompas ręczny, Log/Prędkość/Wiatr, Luneta, Mapy nawigacyjne (morskie) i lądowe, Opisy portów, Ploter map GPS - kokpit, Radar, Równoległy, Tridata, Windex, Zestaw nawigacyjny
Ożaglowanie	Kabestan elektryczny, Lazy bag, Lazy jacks
Pokład	Bosak, Cumy, Czarna kula, Czarny stożek, Daszek bimini, Elektryczna winda kotwiczna, Główna kotwica, Impeller, pasek klinowy, filtr oleju, Kanistry na olej napędowy, Kotwica zapasowa (rezerwa, kotwica pomocnicza), Krętlik do kotwicy, Krzesła, Linia kotwiczna, Odbijacz kulisty, Odbijacze, Pilot zdalnego sterowania wciągarką kotwiczną z licznikiem łańcucha przy sterze, Plastikowe wiaderko, Podnośnik, Pompka do pontonu, Ponton, Prysznic na rufie / w kokpicie, Silnik zaburtowy (20HP), Stół w kokpicie, Stół w kokpicie ze światłem, Szpring, Szprycbudka, Trap, Wąż do wody, Zestaw naprawczy do pontonu, Ławeczka bosmańska
Rozrywka	Głośniki wewnętrzne, Głośniki zewnętrzne, Radio, TV
Wnętrze	Toaleta elektryczna, Wentylatory elektryczne w kabinach, Zegar

CENA / TYGODNIE

25.04. - 02.05.2026 6.375 € 7.500 €	02.05. - 09.05.2026 6.375 € 7.500 €	09.05. - 16.05.2026 6.375 € 7.500 €	16.05. - 23.05.2026 Zarezerwowany
23.05. - 30.05.2026 7.905 € 9.300 €	30.05. - 06.06.2026 7.905 € 9.300 €	06.06. - 13.06.2026 7.905 € 9.300 €	13.06. - 20.06.2026 8.925 € 10.500 €
20.06. - 27.06.2026 8.925 € 10.500 €	27.06. - 04.07.2026 9.945 € 11.700 €	07.07. - 17.07.2026 Zarezerwowany	18.07. - 25.07.2026 Zarezerwowany
25.07. - 01.08.2026 11.050 € 13.000 €	01.08. - 08.08.2026 11.050 € 13.000 €	08.08. - 15.08.2026 11.050 € 13.000 €	15.08. - 22.08.2026 11.050 € 13.000 €
22.08. - 29.08.2026 9.945 € 11.700 €	01.09. - 30.09.2026 Zarezerwowany	03.10. - 10.10.2026 6.375 € 7.500 €	10.10. - 17.10.2026 6.375 € 7.500 €
17.10. - 24.10.2026 Zarezerwowany	24.10. - 31.10.2026 5.100 € 6.000 €	31.10. - 07.11.2026 5.100 € 6.000 €	

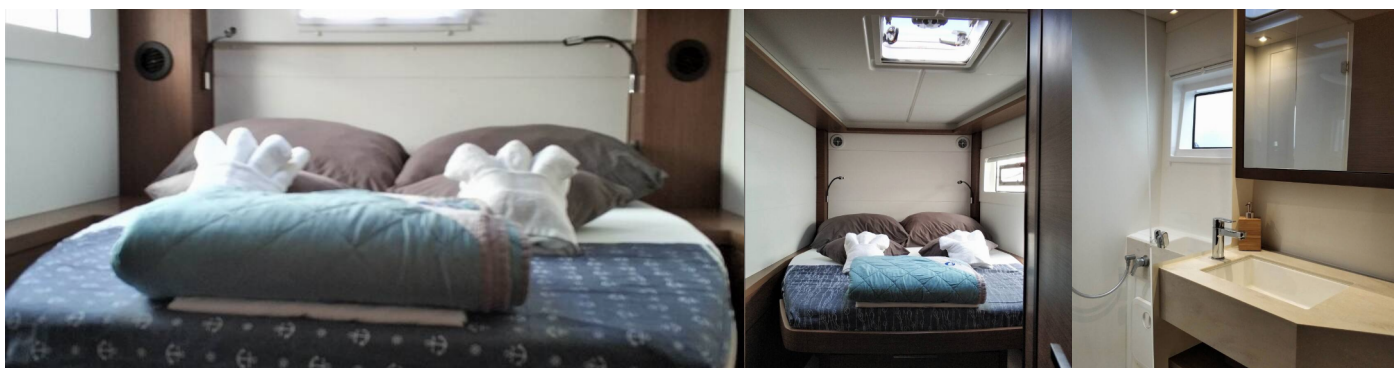

WEB

najachty.pl

NUMER TELEFONU

+48 882 071 532

E-MAIL

biuro@najachty.pl

NAJACHTY

ul. Pi. Świętej Małgorzaty 1-2/42B, 58-100, Świdnica, Polska



CENA / TYGODNIE

07.11. - 31.12.2026

Zarezerwowany

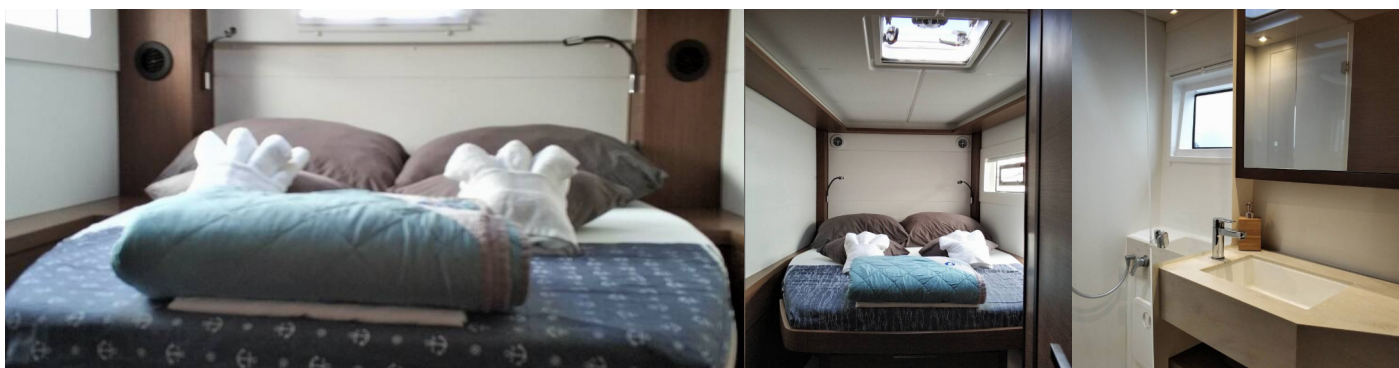

WEB

najachty.pl

NUMER TELEFONU

+48 882 071 532

E-MAIL

biuro@najachty.pl

NAJACHTY

ul. Pi. Świętej Małgorzaty 1-2/42B, 58-100, Świdnica, Polska

