

OCEANIS 46.1

Nalu

Jacht żaglowy Oceanis 46.1 „Nalu”, rok produkcji 2020, jacht ten jest zacumowany w ACI Marina Pomer, Pomer – Chorwacja. Jednostka posiada 4 kabiny, może pomieścić 8 + 2 persons i posiada 2 WC.



OCEANIS 46.1 - layout 4 CABINS & 2 HEADS

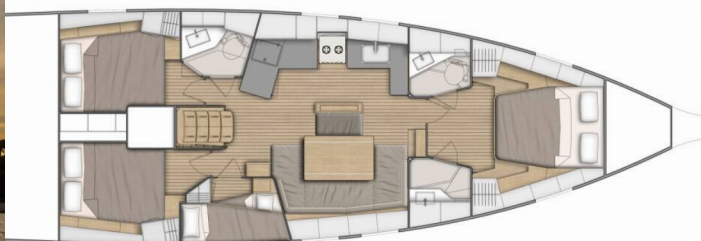

SPECYFIKACJA JACHTU

Baza Czarterowa

ACI Marina Pomer, Chorwacja

Yacht ID

9149

Producent

Bénéteau

Imię

Nalu

Rok Produkcji

2020

Długość

14.60 m

Kabiny

4

Koje

8 + 2

Max. Liczba Osób

10

Prysznic

2

STANDARDOWE WYPOSAŻENIE JACHTU

Bezpieczeństwo	Apteczka, Gaśnica, Kamizelki ratunkowe, Pasy ratunkowe (szelki bezpieczeństwa), Pławka sygnałowa dymna, Radio UKF, Róg mgły, Siekiera strażacka, Sygnały alarmowe, Tratwa ratunkowa, Zbiornik na czarną wodę
Elektronika	Akumulatory serwisowe, Gniazdo USB, Ogrzewanie, Panele słoneczne, Pompa zęzowa – elektryczna, Przyłącze brzegowe 220 V, Ładowarka
Kambuz	Butle z gazem, Gorąca woda, Kuchenka, Lodówka (130 L), Naczynia kuchenne (wyposażenie kuchni, sztucze), Piekarnik, Pojemnik na lód (10L), Pompa wodna (seawater foot pump), Zamrażarka
Komfort	Poduszki w kokpicie, Pościel, Ręczniki (70 x 50cm), Siatki na komary (on portholes)
Nawigacja	Autopilot (B&G), Kompas, Locja, Lornetka, Mapy morskie, Ploter map GPS – kokpit (B&G), Ster strumieniowy, Wiatromierz/anemometr
Ożaglowanie	Elektryczny kabestan fałowy (mainsail), Lazy bag, Lazy jacks
Pokład	Bosak, Daszek bimini, Elektryczna winda kotwiczna, Licznik łańcucha kotwicznego, Odbijacze (6+1), Platforma kąpielowa, Podnośnik, Pompa zęzowa – Ręczna, Ponton (2,4m), Prysznic na rufie / w kokpicie, Silnik zaburtowy, Stół w kokpicie, Szprycbuda, Tekowe siedzenia w kokpicie, Trap, Ławeczka bosmańska
Rozrywka	Deska SUP – GRATIS, Fusion radio (USB), Głośniki wewnętrzne, Głośniki zewnętrzne, Internet Wi-Fi, TV
Wnętrze	Oświetlenie wewnętrzne LED, Wentylatory elektryczne w kabinach

CENA / TYGODNIE

25.04. - 02.05.2026 Zarezerwowany	02.05. - 09.05.2026 Zarezerwowany	09.05. - 16.05.2026 Zarezerwowany	16.05. - 23.05.2026 Zarezerwowany
23.05. - 30.05.2026 Zarezerwowany	30.05. - 06.06.2026 Zarezerwowany	06.06. - 13.06.2026 2.485 € 3.550 €	13.06. - 20.06.2026 Zarezerwowany
20.06. - 04.07.2026 Zarezerwowany	04.07. - 11.07.2026 Zarezerwowany	11.07. - 18.07.2026 Zarezerwowany	18.07. - 25.07.2026 Zarezerwowany
25.07. - 01.08.2026 3.570 € 4.200 €	01.08. - 08.08.2026 Zarezerwowany	08.08. - 15.08.2026 Zarezerwowany	15.08. - 22.08.2026 2.925 € 3.900 €
22.08. - 29.08.2026 2.850 € 3.800 €	29.08. - 12.09.2026 Zarezerwowany	12.09. - 19.09.2026 3.145 € 3.700 €	19.09. - 26.09.2026 2.600 € 3.250 €
26.09. - 03.10.2026 Zarezerwowany	03.10. - 10.10.2026 1.380 € 2.300 €	10.10. - 17.10.2026 1.290 € 2.150 €	17.10. - 24.10.2026 1.230 € 2.050 €
24.10. - 31.10.2026 1.230 € 2.050 €			



WEB

najachty.pl

NUMER TELEFONU

+48 882 071 532

E-MAIL

biuro@najachty.pl

NAJACHTY

ul. Pi. Świętej Małgorzaty 1-2/42B, 58-100, Świdnica, Polska



CENA / TYGODNIE

01.11. - 31.12.2026

Zarezerwowany



WEB

najachty.pl

NUMER TELEFONU

+48 882 071 532

E-MAIL

biuro@najachty.pl

NAJACHTY

ul. Pi. Świętej Małgorzaty 1-2/42B, 58-100, Świdnica, Polska

