

FONTAINE PAJOT SAONA 47 QUINTET

Desafinado

Katamaran Fountaine Pajot Saona 47 Quintet „Desafinado”, rok produkcji 2020, jacht ten jest zacumowany w Yachtclub Seget (Marina Baotic), Seget Donji, – Chorwacja. Jednostka posiada 5 + 1 kabiny, może pomieścić 10 + 1 persons i posiada 5 WC.

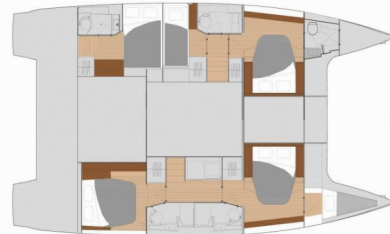

SPECYFIKACJA JACHTU

Baza Czarterowa

**Yachtclub Seget (Marina Baotic), Seget
Donji, Chorwacja**

Yacht ID

9112

Producent

Fountaine Pajot

Imię

Desafinado

Rok Produkcji

2020

Długość

13.94 m

Kabiny

5 + 1

Koje

10 + 1

Prysznic

5

STANDARDOWE WYPOSAŻENIE JACHTU

Bezpieczeństwo

Apteczka, Gaśnica, Kamizelki ratunkowe, Pasy ratunkowe (szelki bezpieczeństwa), Pławka sygnałowa dymna, Radio UKF (Garmin), Róg mgły, Siekiera strażacka, Sygnały alarmowe, Tratwa ratunkowa, Zbiornik na czarną wodę

Elektronika

Baterie (1140 amp hours lithium batteries), Generator, Inwerter (3000 watt inverter), Klimatyzacja, Odsalarka, Ogrzewanie, Panele słoneczne, Pompa zęzowa – elektryczna, Przyłącze brzegowe 220 V, Ładowarka (+ additional)

Kambuz

Butle z gazem, Ekspres do kawy Nescaffe Dolce Gusto, Gorąca woda, Kuchenka, Kuchenka mikrofalowa, Lodówka, Naczynia kuchenne (wyposażenie kuchni, sztućce), Piekarnik, Pompa wodna, Zamrażarka, Zmywarka

Komfort

Materace pokładowe, Poduszki w kokpicie (+ lounge deck), Pościel, Ręcznik plażowy, Ręczniki (70 x 50cm)

Nawigacja

AIS (Garmin), Autopilot (Garmin), Kompas, Lornetka, Mapy morskie, Ploter map GPS (Garmin), Ploter map GPS – kokpit, Radar, Wiatromierz/anemometr

Ożaglowanie

Elektryczny kabestan grota, Lazy bag, Lazy jacks

Pokład

Bosak, Daszek bimini, Elektryczna winda kotwiczna, Grill, Kotwica, Licznik łańcucha kotwicznego, Lodówka w kokpicie, Odbijacze, Podnośnik, Pompa zęzowa – Ręczna, Ponton (3,4m), Prysznic na rufie / w kokpicie, Silnik zaburtowy (20HP), Stół w kokpicie, Szprycbuda (plastik), Tekowe siedzenia w kokpicie, Tekowy kokpit, Trap, Ławeczka bosmańska

Rozrywka

Głośniki zewnętrzne, Internet Wi-Fi, Podwodne światła, Radio z USB, Sprzęt do snorkelingu, TV

Wnętrze

Oświetlenie wewnętrzne LED, Stół rozkładany w salonie, Toaleta elektryczna

CENA / TYGODNIE

25.04. - 02.05.2026 3.330 € 5.550 €	02.05. - 09.05.2026 3.330 € 5.550 €	09.05. - 16.05.2026 3.885 € 5.550 €	16.05. - 23.05.2026 5.250 € 7.500 €
23.05. - 30.05.2026 6.090 € 8.120 €	30.05. - 13.06.2026 Zarezerwowany	13.06. - 20.06.2026 9.350 € 11.000 €	20.06. - 27.06.2026 Zarezerwowany
27.06. - 04.07.2026 9.350 € 11.000 €	04.07. - 11.07.2026 11.050 € 13.000 €	11.07. - 18.07.2026 Zarezerwowany	18.07. - 25.07.2026 11.050 € 13.000 €
25.07. - 01.08.2026 11.050 € 13.000 €	01.08. - 08.08.2026 Zarezerwowany	08.08. - 15.08.2026 Wstępna rezerwacja	15.08. - 22.08.2026 9.350 € 11.000 €
22.08. - 29.08.2026 9.350 € 11.000 €	29.08. - 05.09.2026 Wstępna rezerwacja	05.09. - 12.09.2026 Zarezerwowany	12.09. - 19.09.2026 Zarezerwowany
19.09. - 26.09.2026 Zarezerwowany	26.09. - 03.10.2026 4.718 € 5.550 €	03.10. - 10.10.2026 4.718 € 5.550 €	10.10. - 17.10.2026 4.718 € 5.550 €
17.10. - 24.10.2026 4.718 € 5.550 €	24.10. - 31.10.2026 4.718 € 5.550 €		



WEB

najachty.pl

NUMER TELEFONU

+48 882 071 532

E-MAIL

biuro@najachty.pl

NAJACHTY

ul. Pi. Świętej Małgorzaty 1-2/42B, 58-100, Świdnica, Polska



CENA / TYGODNIE

01.11. - 31.12.2026

Zarezerwowany



WEB

najachty.pl

NUMER TELEFONU

+48 882 071 532

E-MAIL

biuro@najachty.pl

NAJACHTY

ul. Pi. Świętej Małgorzaty 1-2/42B, 58-100, Świdnica, Polska

