

BALI 4.2 OW

Elifcim

Katamaran Bali 4.2 OW „Elifcim”, rok produkcji 2022, jacht ten jest zacumowany w Göcek, Göcek - Turcja. Jednostka posiada 3 + 1 kabiny, może pomieścić 6 persons i posiada 3 + 1 WC.

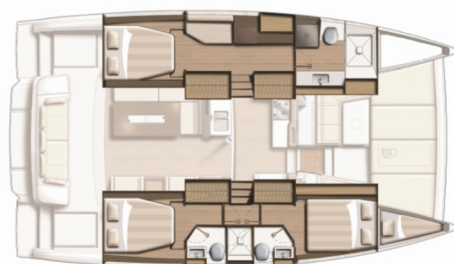

SPECYFIKACJA JACHTU

Baza Czarterowa

Göcek, Turcja

Yacht ID

8999

Producent

Catana

Imię

Elifcim

Rok Produkcji

2022

Długość

12.85 m

Kabiny

3 + 1

Koje

6

Max. Liczba Osób

7

Prysznic

3 + 1

STANDARDOWE WYPOSAŻENIE JACHTU

Bezpieczeństwo	Apteczka, Awaryjny rumpel, Boja ratunkowa + migające światło, Części zamienne, Gaśnica, Kamizelka ratunkowa (dzieci), Kamizelki ratunkowe, Koc gaśniczy, Latarka, Nożyce do drutu, Pasy ratunkowe (szelki bezpieczeństwa), Radio UKF, Róg mgły, Sos Dan Buoy, Sygnały alarmowe, Szperacz, Tratwa ratunkowa, Wiosła do pontonu, Zbiornik na czarną wodę, Zestaw naprawczy, Zestaw narzędzi
Dodatkowy	Flaga
Elektronika	Akumulatory serwisowe, Bateria startowa, Generator, Inwerter (220V/12 V – 2000W), Klimatyzacja (in cabins), Odsalarka, Panele słoneczne, Pompa zęzowa – elektryczna, Wtyczka 220 V, 12 V, Ładowarka (220 V)
Kambuz	Butle z gazem, Gorąca woda, Kuchenka mikrofalowa, Kuchenki gazowe, Lodówka (12 V), Naczynia kuchenne (wyposażenie kuchni, sztucce), Piekarnik, Płyn do mycia naczyń, System wody pod ciśnieniem, Zlew
Komfort	Koce, Materace pokładowe (in front deck and flybridge), Poduszki, Poduszki w kokpicie
Nawigacja	Autopilot, Kompas, Kompas ręczny, Log, Lornetka, Mapy morskie, Mapy nawigacyjne (morskie) i lądowa, Ploter map GPS – kokpit, Reflektor radarowy, Wiatromierz/anemometr, Windex, Zestaw nawigacyjny
Ożaglowanie	Elektryczny kabestan grota
Pokład	Bosak, Cumy (2x15 m & 2x30 m), Czarna kula, Daszek bimini, Drabinka do pływania, Elektryczna winda kotwiczna, Flybridge, Gąbka, Grill, Impeller, pasek klinowy, filtr oleju, Kanister na paliwo do silnika, Kanister na wodę, Kanistry na olej napędowy (20 lt.full), Korby do kabestanu, Kotwica z łańcuchem (100m chain (10mm)), Kotwica zapasowa (rezerwa, kotwica pomocnicza), Lejek paliwa, Odbijacz kulisty, Odbijacze, Plastikowe wiaderko, Podnośnik (Electric), Pompa zęzowa - Ręczna, Pompka do pontonu, Prysznic na rufie / w kokpicie, Stół w kokpicie, Światło w kokpicie, Szczotka pokładowa, Szpring (40m), Trap, Wąż do wody, Zestaw naprawczy do pontonu, Ławeczka bosmańska
Rozrywka	Głośniki zewnętrzne, Maski i fajki
Wnętrze	Barometr, Stół rozkładany w salonie, Toaleta elektryczna, Wentylatory elektryczne w kabinach, Zegar

CENA / TYGODNIE

30.04. - 04.05.2026 Zarezerwowany	09.05. - 16.05.2026 5.438 € 7.250 €	16.05. - 23.05.2026 5.438 € 7.250 €	23.05. - 30.05.2026 6.038 € 8.050 €
30.05. - 06.06.2026 Zarezerwowany	06.06. - 13.06.2026 7.920 € 8.800 €	13.06. - 20.06.2026 7.920 € 8.800 €	20.06. - 27.06.2026 7.920 € 8.800 €
27.06. - 04.07.2026 6.525 € 7.250 €	04.07. - 11.07.2026 Zarezerwowany	11.07. - 18.07.2026 6.525 € 7.250 €	18.07. - 25.07.2026 Zarezerwowany
25.07. - 01.08.2026 Zarezerwowany	01.08. - 08.08.2026 7.245 € 8.050 €	08.08. - 22.08.2026 Zarezerwowany	22.08. - 29.08.2026 7.245 € 8.050 €
29.08. - 05.09.2026 7.920 € 8.800 €	05.09. - 12.09.2026 Zarezerwowany	12.09. - 19.09.2026 8.550 € 9.500 €	19.09. - 26.09.2026 Zarezerwowany
26.09. - 03.10.2026 8.550 € 9.500 €	03.10. - 10.10.2026 8.550 € 9.500 €	10.10. - 17.10.2026 8.550 € 9.500 €	17.10. - 24.10.2026 8.550 € 9.500 €
24.10. - 31.10.2026 7.245 € 8.050 €	31.10. - 07.11.2026 7.245 € 8.050 €		



WEB

najachty.pl

NUMER TELEFONU

+48 882 071 532

E-MAIL

biuro@najachty.pl

NAJACHTY

ul. Pi. Świętej Małgorzaty 1-2/42B, 58-100, Świdnica, Polska



CENA / TYGODNIE

07.11. - 14.11.2026

4.500 € ~~5.000 €~~

14.11. - 21.11.2026

4.500 € ~~5.000 €~~

21.11. - 28.11.2026

4.500 € ~~5.000 €~~

28.11. - 05.12.2026

4.500 € ~~5.000 €~~

05.12. - 12.12.2026

4.500 € ~~5.000 €~~

12.12. - 19.12.2026

4.500 € ~~5.000 €~~

19.12. - 26.12.2026

4.500 € ~~5.000 €~~



WEB

najachty.pl

NUMER TELEFONU

+48 882 071 532

E-MAIL

biuro@najachty.pl

NAJACHTY

ul. Pi. Świętej Małgorzaty 1-2/42B, 58-100, Świdnica, Polska

