

# FONTAINE PAJOT TANNA 47

First Life

Katamaran Fountaine Pajot Tanna 47 „First Life”, rok produkcji 2025, jacht ten jest zacumowany w ACI Marina Skradin, - Chorwacja. Jednostka posiada 5 + 1 kabiny, może pomieścić 10 + 1 persons i posiada 5 + 1 WC.

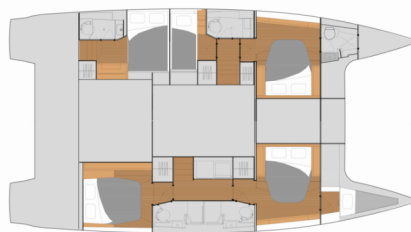

## SPECYFIKACJA JACHTU

Baza Czarterowa

**ACI Marina Skradin, Chorwacja**

Yacht ID

**8459**

Producent

**Fountaine Pajot**

Imię

**First Life**

Rok Produkcji

**2025**

Długość

**13.94 m**

Kabiny

**5 + 1**

Koje

**10 + 1**

Prysznic

**5 + 1**

## STANDARDOWE WYPOSAŻENIE JACHTU

Bezpieczeństwo	Apteczka, Awaryjny rumpel, Części zamienne do silników, Flagi sygnałowe, Gaśnica, Koło ratunkowe - podkowa, Latarka, Lustro sygnalizacyjne, Nadmuchiwana kamizelka ratunkowa (Adults and Child), Nożyce do drutu, Pasy ratunkowe (szelki bezpieczeństwa), Pływające światło, Radio UKF, Róg mgły, Skrzynka z flarami, Tratwa ratunkowa, Wiosła do pontonu, Zbiornik na czarną wodę, Zestaw naprawczy (For sails), Zestaw narzędzi
Elektronika	Generator, Gniazdo 220 V, Gniazdo USB, Inwerter, Kabel zasilający z łądu, Klimatyzacja, Odsalarka, Panele słoneczne, Pojemnik izotermiczny, Przyłącze prądu z łądu, Ładowarka
Kambuz	Butle z gazem, Czajnik elektryczny, Kawiarka (Coffee Pot Filter Press), Kieliszki do wina, Kuchenka, Kuchenka mikrofalowa, Lodówka (12V, 130L), Naczynia kuchenne (wyposażenie kuchni, sztucce), Zmywarka
Komfort	Koce, Poduszki, Poduszki w kokpicie, Pościel, Pościel, Ręczniki (Bath and face)
Nawigacja	Autopilot, Echosonda/Głębokościomierz, Kompas ręczny, Lornetka, Mapy morskie, Ploter map GPS (GARMINI Smart-Cruising), Prędkościomierz (log prędkości), Przenośnik nawigacyjny, Reflektor radarowy, Równoległy, Światła nawigacyjne/pozycyjne, Wiatromierz/anemometr
Ożaglowanie	Kabestan elektryczny, Kabestany fałowe
Pokład	Bosak, Cumy (50m + 25m), Czarna kula, Czarny stożek, Drabinka do pływania, Elektryczna winda kotwiczna, Grill w kokpicie, Główna kotwica, Kanistry na olej napędowy, Korby do kabestanu, Kotwica z łańcuchem, Kotwica zapasowa (rezewa, kotwica pomocnicza), Lejek paliwa, Liny, Lodówka w kokpicie (75L), Odbijacze, Plastikowe wiaderko, Pompka do pontonu, Ponton (290 rigid hull), Prysznic na rufie / w kokpicie, Silnik zaburtowy (Yamaha 6HP), Stół w kokpicie, Szczotka pokładowa, Trap, Wąż do wody, Zapas oleju silnikowego, Zestaw naprawczy do pontonu, Ławeczka bosmańska
Rozrywka	Deska SUP - GRATIS, Głośniki wewnętrzne, Głośniki zewnętrzne, Internet Wi-Fi (up to 50 GB, Included in price), Sprzęt do snorkelingu, System dźwiękowy FUSION (Fusion audio pack Bluetooth 4 speakers)
Wnętrze	Pralka, Stół rozkładany w salonie, Toaleta elektryczna, Wentylatory elektryczne (In Cabins and Saloon), Wieszaki na ubrania

## CENA / TYGODNIE

25.04. - 02.05.2026 4.675 € <del>5.500 €</del>	02.05. - 09.05.2026 4.590 € <del>5.400 €</del>	09.05. - 16.05.2026 Zarezerwowany	16.05. - 23.05.2026 6.035 € <del>7.100 €</del>
23.05. - 30.05.2026 Zarezerwowany	30.05. - 06.06.2026 7.830 € <del>8.700 €</del>	06.06. - 13.06.2026 Zarezerwowany	13.06. - 27.06.2026 Zarezerwowany
27.06. - 04.07.2026 Zarezerwowany	04.07. - 11.07.2026 Zarezerwowany	11.07. - 18.07.2026 Zarezerwowany	18.07. - 01.08.2026 Zarezerwowany
01.08. - 08.08.2026 Zarezerwowany	08.08. - 15.08.2026 Zarezerwowany	15.08. - 22.08.2026 Zarezerwowany	22.08. - 29.08.2026 Zarezerwowany
29.08. - 05.09.2026 Zarezerwowany	05.09. - 12.09.2026 Zarezerwowany	12.09. - 19.09.2026 Zarezerwowany	19.09. - 26.09.2026 Zarezerwowany
26.09. - 03.10.2026 6.715 € <del>7.900 €</del>	03.10. - 17.10.2026 Zarezerwowany	17.10. - 24.10.2026 Wstępna rezerwacja	24.10. - 31.10.2026 3.920 € <del>4.900 €</del>
31.10. - 07.11.2026 3.920 € <del>4.900 €</del>			

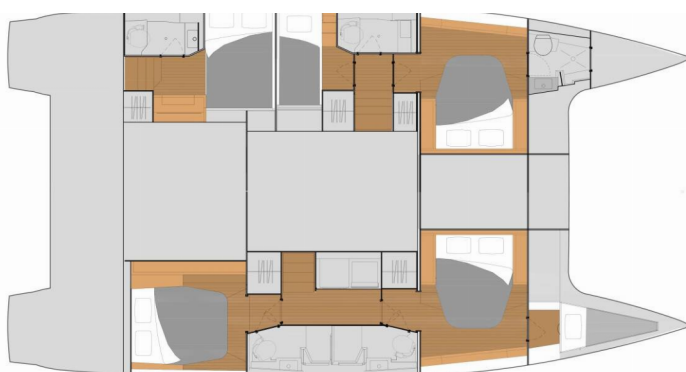

### WEB

najachty.pl

### NUMER TELEFONU

+48 882 071 532

### E-MAIL

biuro@najachty.pl

### NAJACHTY

ul. Pi. Świętej Małgorzaty 1-2/42B, 58-100, Świdnica, Polska



## CENA / TYGODNIE

07.11. - 14.11.2026

3.920 € ~~4.900 €~~

14.11. - 21.11.2026

3.920 € ~~4.900 €~~

21.11. - 30.12.2026

Zarezerwowany

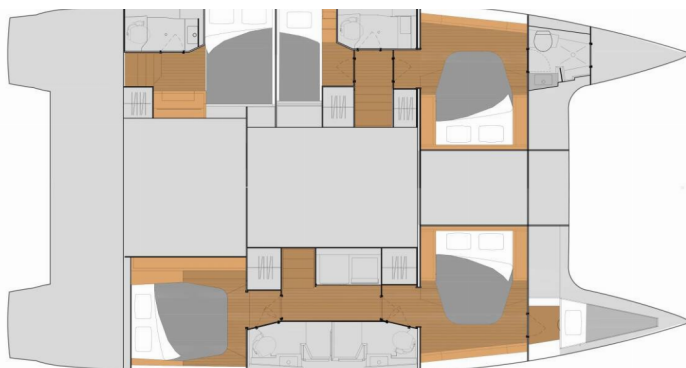

### WEB

[najachty.pl](http://najachty.pl)

### NUMER TELEFONU

+48 882 071 532

### E-MAIL

[biuro@najachty.pl](mailto:biuro@najachty.pl)

### NAJACHTY

ul. Pi. Świętej Małgorzaty 1-2/42B, 58-100, Świdnica, Polska

