

OCEANIS 35

Hobbit

Jacht żaglowy Oceanis 35 „Hobbit”, rok produkcji 2015, jacht ten jest zacumowany w Kos, Kos Marina, – Grecja. Jednostka posiada 3 kabiny, może pomieścić 6 + 2 persons i posiada 1 WC.



SPECYFIKACJA JACHTU

Baza Czarterowa

Kos, Kos Marina, Grecja

Yacht ID

806

Producent

Bénéteau

Imię

Hobbit

Rok Produkcji

2015

Długość

10.45 m

Kabiny

3

Koje

6 + 2

Prysznic

1

STANDARDOWE WYPOSAŻENIE JACHTU

Bezpieczeństwo

Apteczka, Awaryjny rumpel, Boja ratunkowa + migające światło, Flagi QNC, Gaśnica, Kamizelki ratunkowe, Latarka, Nożyce do drutu, Pasy ratunkowe (szelki bezpieczeństwa), Pływające światło, Radio UKF, Róg mgły, Skrzynka z flarami, Spis latarni radiowych EPIRB-Distress, Tratwa ratunkowa

Elektronika

Gniazdo 220 V, Gniazdo USB, Panele słoneczne, Przyłącze brzegowe 220 V, Ładowarka, Ładowarka USB do telefonu komórkowego i laptopa

Kambuz

Gorąca woda, Kuchenka, Kuchenki gazowe, Lodówka, Naczynia kuchenne (wyposażenie kuchni, sztucze)

Komfort

Poduszki w kokpicie, Poduszki zewnętrzne

Nawigacja

Autopilot, Echosonda/Głębokościomierz, Elektroniczne mapy morskie, GPS, Kompas ręczny, Locja, Log, prędkość, głębokościomierz – echosonda, Lornetka, Mapy morskie, Ploter map GPS, Ploter map GPS - kokpit, Przyrząd log/prędkość, Wiatromierz/anemometr

Ożaglowanie

Lazy bag, Lazy jacks

Pokład

Bosak, Czarna kula, Daszek bimini, Drabinka do pływania, Elektryczna winda kotwiczna, Korby do kabestanu, Kotwica z łańcuchem, Kotwica zapasowa (rezerwa, kotwica pomocnicza), Odbijacze, Platforma kąpielowa, Ponton, Ponton z silnikiem zaburtowym, Silnik zaburtowy, Stół w kokpicie, Szprycbuda, Trap, Wąż do wody

Rozrywka

Radioodtwarzacz CD, USB, Bluetooth, Radioodtwarzacz CD, USB, wejście AUX, Sprzęt do snorkelingu, USB

Wnętrze

Barometr, Toaleta elektryczna, Wentylatory elektryczne w kabinach

CENA / TYGODNIE

25.04. - 02.05.2026 1.520 € 1.900 €	02.05. - 09.05.2026 Zarezerwowany	09.05. - 16.05.2026 Zarezerwowany	16.05. - 23.05.2026 Zarezerwowany
23.05. - 30.05.2026 2.295 € 2.700 €	30.05. - 13.06.2026 Zarezerwowany	13.06. - 27.06.2026 Zarezerwowany	27.06. - 04.07.2026 2.593 € 3.050 €
04.07. - 11.07.2026 Zarezerwowany	11.07. - 18.07.2026 2.593 € 3.050 €	18.07. - 25.07.2026 2.593 € 3.050 €	25.07. - 08.08.2026 Zarezerwowany
08.08. - 15.08.2026 Zarezerwowany	15.08. - 22.08.2026 3.188 € 3.750 €	22.08. - 29.08.2026 2.593 € 3.050 €	29.08. - 05.09.2026 2.745 € 3.050 €
05.09. - 12.09.2026 Zarezerwowany	12.09. - 19.09.2026 Zarezerwowany	19.09. - 03.10.2026 Zarezerwowany	03.10. - 10.10.2026 Zarezerwowany
10.10. - 17.10.2026 Wstępna rezerwacja	17.10. - 24.10.2026 Wstępna rezerwacja	24.10. - 31.10.2026 Wstępna rezerwacja	31.10. - 07.11.2026 1.620 € 1.800 €

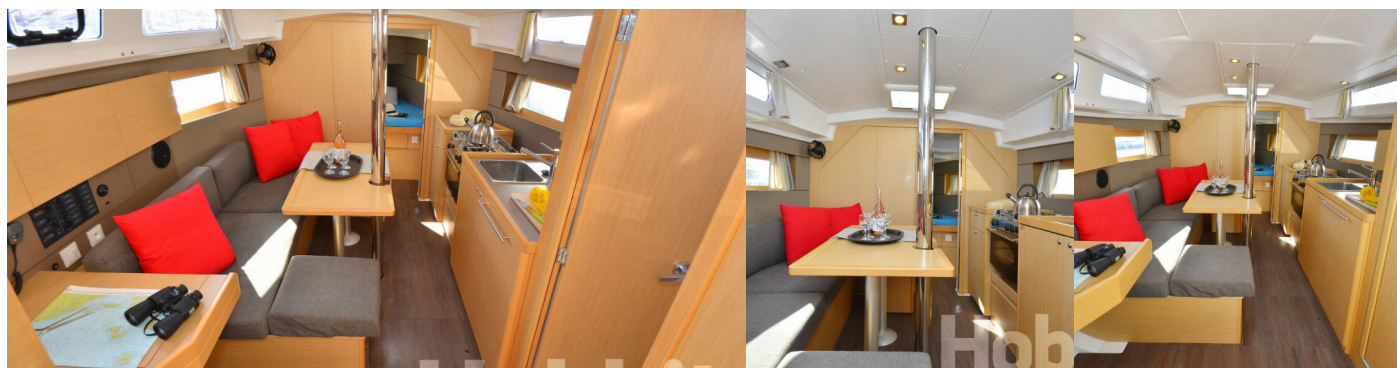

WEB

najachty.pl

NUMER TELEFONU

+48 882 071 532

E-MAIL

biuro@najachty.pl

NAJACHTY

ul. Pi. Świętej Małgorzaty 1-2/42B, 58-100, Świdnica, Polska



CENA / TYGODNIE

07.11. - 14.11.2026

1.620 € ~~1.800 €~~

14.11. - 21.11.2026

1.620 € ~~1.800 €~~

21.11. - 31.12.2026

Zarezerwowany

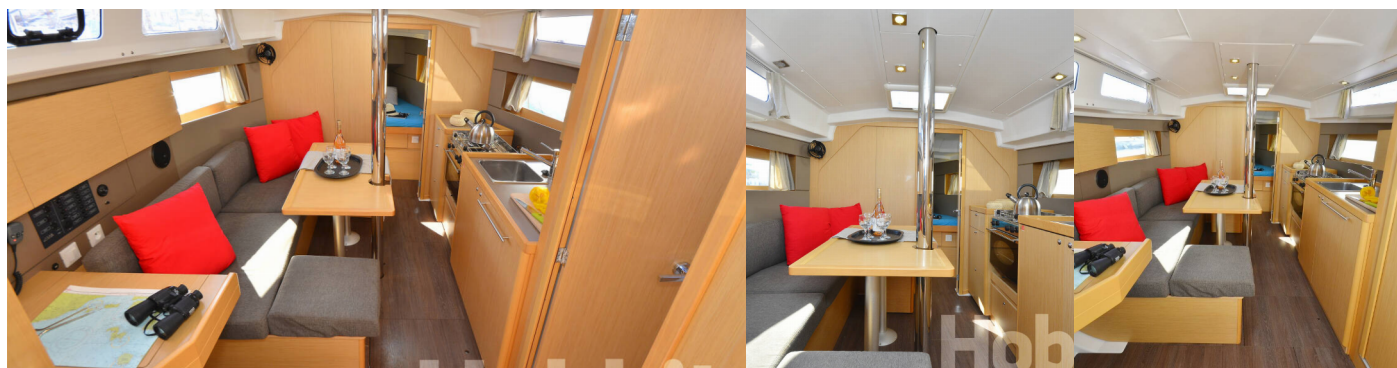

WEB

najachty.pl

NUMER TELEFONU

+48 882 071 532

E-MAIL

biuro@najachty.pl

NAJACHTY

ul. Pi. Świętej Małgorzaty 1-2/42B, 58-100, Świdnica, Polska

