

LAGOON 39

Joy One

Katamaran Lagoon 39 „Joy One”, rok produkcji 2014, jacht ten jest zacumowany w Fethiye, Ece Saray Marina Resort, - Turcja. Jednostka posiada 4 kabiny, może pomieścić 8 + 2 persons i posiada 4 WC.

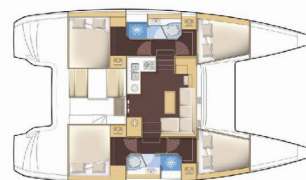

SPECYFIKACJA JACHTU

Baza Czarterowa

**Fethiye, Ece Saray Marina Resort,
Turcja**

Yacht ID

7784

Producent

Lagoon-Bénéteau

Imię

Joy One

Rok Produkcji

2014

Długość

11.74 m

Kabiny

4

Koje

8 + 2

Max. Liczba Osób

10

Prysznic

4

STANDARDOWE WYPOSAŻENIE JACHTU

Bezpieczeństwo	Apteczka, Awaryjny rumpel, Flagi sygnałowe, Gaśnica, Kamizelki ratunkowe, Koc gaśniczy, Koło ratunkowe - podkowa, Latarka, Pasy ratunkowe (szelki bezpieczeństwa), Pływające światło, Radio UKF, Róg mgły, Skrzynka z flarami, Szperacz, Tratwa ratunkowa, Wiosła do pontonu, Zbiornik na czarną wodę
Elektronika	Generator, Inwerter, Kabel zasilający z lądu, Klimatyzacja, Odsalarka, Ogrzewanie, Panele słoneczne
Kambuz	Butle z gazem, Gorąca woda, Kawiarka, Kuchenka, Kuchenka mikrofalowa, Lodówka, Naczynia kuchenne (wyposażenie kuchni, sztucce), Piekarnik, Worek na śmieci
Komfort	Poduszki, Poduszki w kokpicie, Pościel i ręczniki, Łóżka na pokładzie do opalania
Nawigacja	Autopilot, Echsonda/Głębokościomierz, GPS, Kompas, Kompas ręczny, Kompletnie wyposażenie nawigacyjne, Lornetka, Mapy nawigacyjne (morskie) i lócja, Prędkościomierz (log prędkości), Przenośnik nawigacyjny, Radar, Reflektor radarowy, Równoległy, Światła nawigacyjne/pozycyjne, Wiatromierz/anemometr, Windex
Ożaglowanie	Kabestan elektryczny, Lazy bag, Lazy jacks
Pokład	Bosak, Cumy, Daszek bimini, Drabinka do pływania, Elektryczna winda kotwiczna, Flybridge, Kanister na wodę, Korby do kabestanu, Kotwica z łańcuchem, Lejek paliwa, Odbijacze, Plastikowe wiaderko, Platforma kąpielowa, Pokład do opalania, Pompa zęzowa - Ręczna, Ponton, Prysznic na rufie / w kokpicie, Stół w kokpicie, Światło w kokpicie, Szczotka pokładowa, Szprycbudą, Tekowy kokpit, Trap, Wąż do wody, Ławeczka bosmańska
Rozrywka	Maska do nurkowania, Radio, Wejście USB, AUX
Wnętrze	Wentylatory elektryczne w kabinach

CENA / TYGODNIE

25.04. - 02.05.2026 4.165 € 4.900 €	02.05. - 09.05.2026 Zarezerwowany	09.05. - 16.05.2026 4.900 €	16.05. - 23.05.2026 4.900 €
23.05. - 30.05.2026 4.900 €	30.05. - 06.06.2026 5.650 €	06.06. - 13.06.2026 5.650 €	13.06. - 20.06.2026 Wstępna rezerwacja
20.06. - 27.06.2026 5.650 €	27.06. - 04.07.2026 5.900 €	04.07. - 11.07.2026 5.900 €	11.07. - 18.07.2026 5.900 €
18.07. - 25.07.2026 5.900 €	25.07. - 01.08.2026 5.650 €	01.08. - 08.08.2026 Zarezerwowany	08.08. - 15.08.2026 5.650 €
15.08. - 22.08.2026 Zarezerwowany	22.08. - 29.08.2026 5.650 €	29.08. - 05.09.2026 5.400 €	05.09. - 12.09.2026 5.400 €
12.09. - 19.09.2026 5.400 €	19.09. - 26.09.2026 Zarezerwowany	26.09. - 03.10.2026 5.400 €	03.10. - 10.10.2026 5.400 €
10.10. - 17.10.2026 5.400 €	17.10. - 24.10.2026 5.400 €	24.10. - 31.10.2026 5.400 €	31.10. - 07.11.2026 5.400 €



WEB

najachty.pl

NUMER TELEFONU

+48 882 071 532

E-MAIL

biuro@najachty.pl

NAJACHTY

ul. Pi. Świętej Małgorzaty 1-2/42B, 58-100, Świdnica, Polska



CENA / TYGODNIE

07.11. - 14.11.2026

4.500 €

14.11. - 21.11.2026

4.500 €

21.11. - 28.11.2026

4.500 €

28.11. - 05.12.2026

3.900 €

05.12. - 12.12.2026

3.900 €

12.12. - 19.12.2026

3.900 €

19.12. - 26.12.2026

3.900 €



WEB

najachty.pl

NUMER TELEFONU

+48 882 071 532

E-MAIL

biuro@najachty.pl

NAJACHTY

ul. Pi. Świętej Małgorzaty 1-2/42B, 58-100, Świdnica, Polska

