

# BAVARIA CRUISER 46

MH 56

Jacht żaglowy Bavaria Cruiser 46 „MH 56”, rok produkcji 2015, jacht ten jest zacumowany w Marina Hramina, Murter, - Chorwacja. Jednostka posiada 4 kabiny, może pomieścić 8 + 1 persons i posiada 3 WC.



## SPECYFIKACJA JACHTU

Baza Czarterowa

**Marina Hramina, Murter, Chorwacja**

Yacht ID

**771**

Producent

**Bavaria Yachtbau**

Imię

**MH 56**

Rok Produkcji

**2015**

Długość

**14.27 m**

Kabiny

**4**

Koje

**8 + 1**

Max. Liczba Osób

**9**

Prysznic

**3**

## STANDARDOWE WYPOSAŻENIE JACHTU

Bezpieczeństwo	Apteczka, Awaryjny rumpel, Boja ratunkowa + migające światło, Części zamienne, Gaśnica, Kamizelki ratunkowe, Latarka, Pasy ratunkowe (szelki bezpieczeństwa), Radio UKF, Róg mgły, Sygnały alarmowe, Szperacz, Wiosła do pontonu, Zestaw narzędzi
Elektronika	Bateria startowa, Baterie, Ogrzewanie, Pompa, Pompa zęzowa – elektryczna, Przyłącze brzegowe 220 V, Wtyczka 220 V, 12 V, Ładowarka
Kambuz	Butle z gazem, Gorąca woda, Kuchenki gazowe, Lodówka, Naczynia kuchenne (wyposażenie kuchni, sztucce), Piekarnik, Pompa wodna, Zlew
Komfort	Koce, Poduszki, Pościel, Ręczniki
Nawigacja	Autopilot, Kompas ręczny, Locja, Log, prędkość, głębokościomierz – echosonda, Lornetka, Mapy nawigacyjne (morskie) i locja, Ploter map GPS, Ster strumieniowy, Wiatromierz/anemometr, Zestaw nawigacyjny
Pokład	Bosak, Cumy, Daszek bimini, Drabinka do pływania, Elektryczna winda kotwiczna, Impeller, Kanistry na olej napędowy, Kompas główny pokładowy, Korby do kabestanu, Kotwica z łańcuchem, Lejek paliwa, Odbijacze, Plastikowe wiaderko, Platforma kąpielowa, Pompa zęzowa – Ręczna, Ponton, Prysznic na rufie / w kokpicie, Stół w kokpicie, Szczotka pokładowa, Szprycbudka, Tekowy kokpit, Trap, Wąż do wody, Zapas oleju silnikowego, Ławeczka bosmańska
Rozrywka	LCD TV, Odtwarzacz CD z radiem, Odtwarzacz DVD
Wnętrze	Barometr, Papier toaletowy, Termometr

## CENA / TYGODNIE

19.05. - 23.05.2026 Zarezerwowany	26.05. - 30.05.2026 Zarezerwowany	30.05. - 06.06.2026 Zarezerwowany	06.06. - 13.06.2026 Zarezerwowany
13.06. - 20.06.2026 Zarezerwowany	20.06. - 27.06.2026 2.340 € <del>3.900 €</del>	27.06. - 04.07.2026 2.340 € <del>3.900 €</del>	04.07. - 11.07.2026 2.460 € <del>4.100 €</del>
11.07. - 18.07.2026 2.460 € <del>4.100 €</del>	18.07. - 25.07.2026 Zarezerwowany	25.07. - 01.08.2026 2.460 € <del>4.100 €</del>	01.08. - 08.08.2026 2.460 € <del>4.100 €</del>
08.08. - 15.08.2026 2.460 € <del>4.100 €</del>	15.08. - 29.08.2026 Zarezerwowany	29.08. - 05.09.2026 2.340 € <del>3.900 €</del>	05.09. - 12.09.2026 3.145 € <del>3.700 €</del>
12.09. - 19.09.2026 Wstępna rezerwacja	19.09. - 26.09.2026 Zarezerwowany	26.09. - 03.10.2026 2.550 € <del>3.000 €</del>	03.10. - 07.10.2026 Zarezerwowany
10.10. - 17.10.2026 Zarezerwowany	17.10. - 24.10.2026 Wstępna rezerwacja	24.10. - 31.10.2026 1.700 € <del>2.000 €</del>	31.10. - 07.11.2026 1.700 € <del>2.000 €</del>
07.11. - 14.11.2026 1.700 € <del>2.000 €</del>	14.11. - 21.11.2026 1.700 € <del>2.000 €</del>	21.11. - 28.11.2026 1.700 € <del>2.000 €</del>	28.11. - 05.12.2026 1.700 € <del>2.000 €</del>



### WEB

najachty.pl

### NUMER TELEFONU

+48 882 071 532

### E-MAIL

biuro@najachty.pl

### NAJACHTY

ul. Pi. Świętej Małgorzaty 1-2/42B, 58-100, Świdnica, Polska



## CENA / TYGODNIE

05.12. - 12.12.2026 1.700 € <del>2.000 €</del>	12.12. - 19.12.2026 1.700 € <del>2.000 €</del>	19.12. - 26.12.2026 1.700 € <del>2.000 €</del>	02.01. - 09.01.2027 1.700 € <del>2.000 €</del>
09.01. - 16.01.2027 1.700 € <del>2.000 €</del>	16.01. - 23.01.2027 1.700 € <del>2.000 €</del>	23.01. - 30.01.2027 1.700 € <del>2.000 €</del>	30.01. - 06.02.2027 1.700 € <del>2.000 €</del>
06.02. - 13.02.2027 1.700 € <del>2.000 €</del>	13.02. - 20.02.2027 1.700 € <del>2.000 €</del>	20.02. - 27.02.2027 1.700 € <del>2.000 €</del>	27.02. - 06.03.2027 1.700 € <del>2.000 €</del>
06.03. - 13.03.2027 1.700 € <del>2.000 €</del>	13.03. - 20.03.2027 1.700 € <del>2.000 €</del>	20.03. - 27.03.2027 1.700 € <del>2.000 €</del>	27.03. - 03.04.2027 1.700 € <del>2.000 €</del>
03.04. - 10.04.2027 Wstępna rezerwacja	10.04. - 17.04.2027 Wstępna rezerwacja	17.04. - 24.04.2027 Wstępna rezerwacja	24.04. - 01.05.2027 3.145 € <del>3.700 €</del>
01.05. - 08.05.2027 3.145 € <del>3.700 €</del>	08.05. - 15.05.2027 3.145 € <del>3.700 €</del>	15.05. - 22.05.2027 3.145 € <del>3.700 €</del>	22.05. - 29.05.2027 3.145 € <del>3.700 €</del>
29.05. - 05.06.2027 3.315 € <del>3.900 €</del>	05.06. - 12.06.2027 3.315 € <del>3.900 €</del>	12.06. - 19.06.2027 3.315 € <del>3.900 €</del>	19.06. - 26.06.2027 3.315 € <del>3.900 €</del>

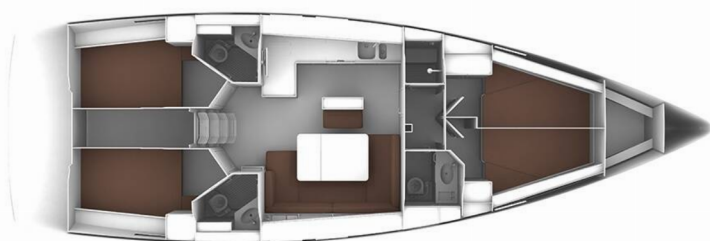

### WEB

najachty.pl

### NUMER TELEFONU

+48 882 071 532

### E-MAIL

biuro@najachty.pl

### NAJACHTY

ul. Pi. Świętej Małgorzaty 1-2/42B, 58-100, Świdnica, Polska

