

BALI 4.6

Despina

Katamaran Bali 4.6 „Despina”, rok produkcji 2023, jacht ten

jest zacumowany w Bodrum/Turgutreis/D-Marin, – Turcja.

Jednostka posiada 5 + 1 kabiny, może pomieścić 10 + 2 persons

i posiada 4 + 1 WC.

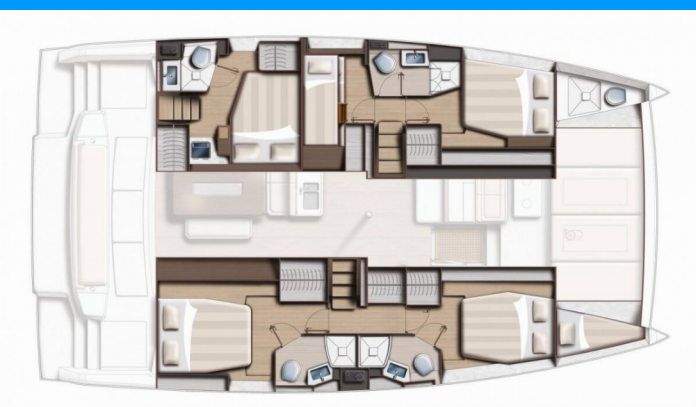

SPECYFIKACJA JACHTU

Baza Czarterowa

Göcek, Turcja (29.11.-05.06.2026)

Göcek, Turcja (03.10.-31.12.2026)

**Bodrum/Turgutreis/D-Marin, Turcja
(06.06.-02.10.2026)**

Yacht ID

5257

Producent

Catana

Imię

Despina

Rok Produkcji

2023

Długość

14.28 m

Kabiny

5 + 1

Koje

10 + 2

Prysznic

4 + 1

STANDARDOWE WYPOSAŻENIE JACHTU

Bezpieczeństwo

Apteczka, Czujnik dymu, Gaśnica (6 kg), Kamizelka ratunkowa (dzieci), Kamizelki ratunkowe, Koc gaśniczy, Latarka, Radio UKF (RAY 63 + VHF RAY MIC), Skrzynka z flarami, Tratwa ratunkowa (10 pax), Wiosła do pontonu, Zestaw narzędzi

Elektronika

Akumulatory serwisowe (95 AGM), Generator (ONAN 11 KW 50Hz), Gniazdo 220 V, Inwerter (12 V / 220 V), Klimatyzacja (4 cabin), Odsalarka, Pompa zęzowa – elektryczna, Przyłącze prądu z lądu

Kambuz

Dzbanek do kawy, Gorąca woda, Kuchenka mikrofalowa, Kuchenki gazowe, Lodówka, Naczynia kuchenne (wyposażenie kuchni, sztucce), Piekarnik, Worek na śmieci, Zamrażarka, Zmywarka

Komfort

Poduszki w kokpicie, Poduszki zewnętrzne

Nawigacja

AIS (12" at steering station), Autopilot (RAYMARINE P70S), Kompas, Log/Prędkość/Wiatr (RAYMARINE MULTI 170S), Lornetka, Mapy morskie, Ploter map GPS (RAYMARINE AXIOM 7"), Przenośnik nawigacyjny, Reflektor radarowy, Równoległy

Ożaglowanie

Kabestan elektryczny

Pokład

Bosak, Daszek bimini, Drabinka do pływania, Elektryczna winda kotwiczna, Gąbka, Główna kotwica (Delta - 25kg + chain 60m), Kanister na paliwo do silnika, Kanister na wodę, Markiza przeciwsłoneczna (z tyłu i z przodu), Odbijacze, Plastikowe wiaderko, Pompka do pontonu, Ponton, Prysznic na rufie / w kokpicie, Pływająca lina (50m + 50m), Silnik zaburtowy, Szczotka pokładowa, Szprycbudka, Trap

Rozrywka

Głośniki zewnętrzne, Radioodtwarzacz CD mp3

Wnętrze

Barometr, Odkurzacz, Toaleta elektryczna, Zegar

CENA / TYGODNIE

25.04. - 02.05.2026 8.033 € 9.450 €	02.05. - 09.05.2026 Zarezerwowany	09.05. - 16.05.2026 Zarezerwowany	16.05. - 23.05.2026 Wstępna rezerwacja
23.05. - 30.05.2026 Zarezerwowany	30.05. - 06.06.2026 Zarezerwowany	06.06. - 13.06.2026 Zarezerwowany	13.06. - 20.06.2026 Zarezerwowany
20.06. - 27.06.2026 11.021 € 12.245 €	27.06. - 04.07.2026 11.228 € 12.475 €	04.07. - 11.07.2026 Zarezerwowany	11.07. - 18.07.2026 Zarezerwowany
18.07. - 25.07.2026 Zarezerwowany	25.07. - 01.08.2026 Zarezerwowany	01.08. - 08.08.2026 11.579 € 12.865 €	08.08. - 15.08.2026 Zarezerwowany
15.08. - 22.08.2026 Zarezerwowany	22.08. - 29.08.2026 Zarezerwowany	29.08. - 05.09.2026 11.579 € 12.865 €	05.09. - 12.09.2026 11.579 € 12.865 €
12.09. - 19.09.2026 11.579 € 12.865 €	19.09. - 26.09.2026 11.579 € 12.865 €	26.09. - 03.10.2026 11.579 € 12.865 €	03.10. - 10.10.2026 Zarezerwowany
10.10. - 17.10.2026 10.408 € 12.245 €	17.10. - 24.10.2026 Zarezerwowany	24.10. - 31.10.2026 9.053 € 10.650 €	31.10. - 07.11.2026 9.053 € 10.650 €



WEB

najachty.pl

NUMER TELEFONU

+48 882 071 532

E-MAIL

biuro@najachty.pl

NAJACHTY

ul. Pi. Świętej Małgorzaty 1-2/42B, 58-100, Świdnica, Polska



CENA / TYGODNIE

07.11. - 14.11.2026

6.205 € ~~7.300 €~~

14.11. - 21.11.2026

6.205 € ~~7.300 €~~

21.11. - 28.11.2026

6.205 € ~~7.300 €~~

28.11. - 05.12.2026

7.300 €

05.12. - 12.12.2026

7.300 €

12.12. - 19.12.2026

7.300 €

19.12. - 26.12.2026

7.300 €



WEB

najachty.pl

NUMER TELEFONU

+48 882 071 532

E-MAIL

biuro@najachty.pl

NAJACHTY

ul. Pi. Świętej Małgorzaty 1-2/42B, 58-100, Świdnica, Polska

