

LAGOON 450 F

Kon-Tiki

Katamaran Lagoon 450 F „Kon-Tiki”, rok produkcji 2019, jacht ten jest zacumowany w Preveza, Preveza - Grecja. Jednostka posiada 4 + 2 kabiny, może pomieścić 8 + 2 persons i posiada 4 + 1 WC.

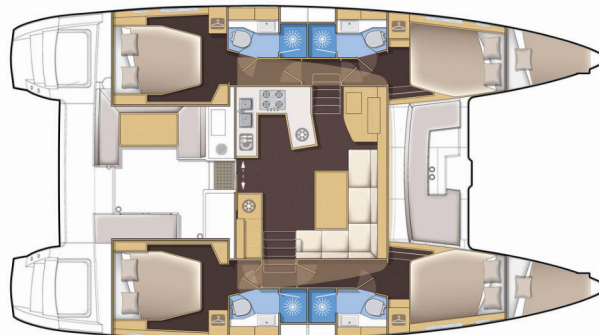

SPECYFIKACJA JACHTU

Baza Czarterowa

Preveza, Grecja

Yacht ID

3986

Producent

Lagoon-Bénéteau

Imię

Kon-Tiki

Rok Produkcji

2019

Długość

13.96 m

Kabiny

4 + 2

Koje

8 + 2

Prysznic

4 + 1

STANDARDOWE WYPOSAŻENIE JACHTU

Bezpieczeństwo	Apteczka, Awaryjny rumpel, Gaśnica, Kamizelki ratunkowe, Latarka, Nożyce do drutu, Pasy ratunkowe (szelki bezpieczeństwa), Pływające światło, Radio UKF, Róg mgły, Spis latarni radiowych EPIRB-Distress, Światło i lina do koła ratunkowego - podkowy, Tratwa ratunkowa
Elektronika	Generator, Gniazdo 220 V, Gniazdo USB, Inwerter, Klimatyzacja, Odsalarka, Panele słoneczne, Przyłącze brzegowe 220 V, Ładowarka, Ładowarka USB do telefonu komórkowego i laptopa
Kambuz	Gorąca woda, Kuchenka, Kuchenki gazowe, Lodówka, Naczynia kuchenne (wyposażenie kuchni, sztucce)
Komfort	Poduszki, Poduszki w kokpicie, Poduszki zewnętrzne, Pościel i ręczniki
Nawigacja	Autopilot, Elektroniczne mapy morskie, GPS, Kompas ręczny, Locja, Log, prędkość, głębokościomierz - echosonda, Lornetka, Mapy morskie, Ploter map GPS, Ploter map GPS - kokpit, Przyrząd log/prędkość, Radar, Wiatromierz/anemometr
Ożaglowanie	Kabestan elektryczny, Lazy bag, Lazy jacks
Pokład	Bosak, Czarna kula, Daszek bimini, Drabinka do pływania, Elektryczna winda kotwiczna, Flybridge, Główna kotwica, Korby do kabestanu, Kotwica, Kotwica Delta, Kotwica zapasowa (rezerwa, kotwica pomocnicza), Odbijacze, Ponton, Ponton z silnikiem zaburtowym, Silnik zaburtowy, Stół w kokpicie, Szprycbudka, Trap, Trap hydrauliczny, Wąż do wody
Rozrywka	Radioodtwarzacz CD, USB, wejście AUX, Sprzęt do snorkelingu, USB
Wnętrze	Barometr, Toaleta elektryczna, Wentylatory elektryczne w kabinach

CENA / TYGODNIE

25.04. - 02.05.2026 4.505 € 5.300 €	02.05. - 09.05.2026 3.710 € 5.300 €	09.05. - 16.05.2026 3.710 € 5.300 €	16.05. - 23.05.2026 4.800 € 6.000 €
23.05. - 30.05.2026 5.760 € 7.200 €	30.05. - 06.06.2026 6.630 € 7.800 €	06.06. - 13.06.2026 7.353 € 8.650 €	13.06. - 20.06.2026 Zarezerwowany
20.06. - 27.06.2026 Zarezerwowany	27.06. - 04.07.2026 Zarezerwowany	04.07. - 11.07.2026 Zarezerwowany	11.07. - 25.07.2026 Zarezerwowany
25.07. - 01.08.2026 Zarezerwowany	01.08. - 08.08.2026 Zarezerwowany	08.08. - 15.08.2026 10.370 € 12.200 €	15.08. - 22.08.2026 Zarezerwowany
22.08. - 29.08.2026 8.628 € 10.150 €	29.08. - 05.09.2026 Zarezerwowany	05.09. - 12.09.2026 Zarezerwowany	12.09. - 19.09.2026 Zarezerwowany
19.09. - 26.09.2026 7.565 € 8.900 €	26.09. - 03.10.2026 6.120 € 7.200 €	03.10. - 10.10.2026 6.300 € 7.000 €	10.10. - 17.10.2026 5.760 € 6.400 €
17.10. - 24.10.2026 4.500 € 5.000 €	24.10. - 31.10.2026 4.500 € 5.000 €	31.10. - 07.11.2026 4.500 € 5.000 €	

WEB

najachty.pl

NUMER TELEFONU

+48 882 071 532

E-MAIL

biuro@najachty.pl

NAJACHTY

ul. Pi. Świętej Małgorzaty 1-2/42B, 58-100, Świdnica, Polska



CENA / TYGODNIE

07.11. - 14.11.2026

4.500 € ~~5.000 €~~

14.11. - 21.11.2026

4.500 € ~~5.000 €~~

21.11. - 31.12.2026

Zarezerwowany

WEB

najachty.pl

NUMER TELEFONU

+48 882 071 532

E-MAIL

biuro@najachty.pl

NAJACHTY

ul. Pi. Świętej Małgorzaty 1-2/42B, 58-100, Świdnica, Polska

