

# LAGOON 46

Mple

Katamaran Lagoon 46 „Mple”, rok produkcji 2022, jacht ten jest zacumowany w Athens, Marina Alimos (Kalamaki), – Grecja. Jednostka posiada 4 + 2 kabiny, może pomieścić 8 + 2 persons i posiada 4 + 1 WC.

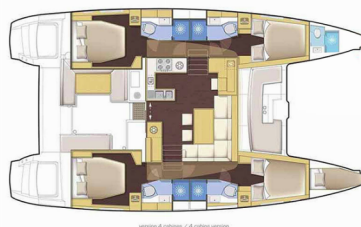

## SPECYFIKACJA JACHTU

Baza Czarterowa

**Athens, Marina Alimos (Kalamaki),  
Grecja**

Yacht ID

**3832**

Producent

**Lagoon-Bénéteau**

Imię

**Mple**

Rok Produkcji

**2022**

Długość

**13.99 m**

Kabiny

**4 + 2**

Koje

**8 + 2**

Prysznic

**4 + 1**

## STANDARDOWE WYPOSAŻENIE JACHTU

Bezpieczeństwo	Apteczka, Awaryjny rumpel, Gaśnica, Kamizelki ratunkowe, Koło ratunkowe - podkowa, Pasy ratunkowe (szelki bezpieczeństwa), Radio UKF, Róg mgły, Skrzynka z flarami, Sos Dan Buoy, Spis latarni radiowych EPIRB-Distress, Tratwa ratunkowa, Zbiornik na czarną wodę
Elektronika	Baterie, Generator, Gniazdo USB, Inwerter, Klimatyzacja, Odsalarka, Przyłącze prądu z lądu, Ładowarka
Kambuz	Czajnik elektryczny, Ekspres do kawy NESPRESSO, Elektryczny ekspres przelewowy do kawy, Kawiarka (Dolce Gusto), Kuchenka, Lodówka (90l), Opiekacz, Piekarnik, Zamrażarka (65l)
Komfort	Koce, Poduszki pokładowe, Poduszki w kokpicie, Poduszki zewnętrzne, Pościel, Ręczniki
Nawigacja	Autopilot, Echosonda/Głębokościomierz, Kompas, Locja, Mapy morskie, Ploter map GPS, Prędkościomierz (log prędkości), Wiatromierz/anemometr, Windex
Ożaglowanie	Kabestan elektryczny, Lazy bag, Lazy jacks
Pokład	Bosak, Cumy, Czarna kula, Daszek bimini, Drabinka do pływania, Elektryczna winda kotwiczna, Korby do kabestanu, Kotwica zapasowa (rezerwa, kotwica pomocnicza), Lodówka w kokpicie (12v 80l), Odbijacze, Ponton, Ponton z silnikiem zaburtowym (3.2m, Suzuki 10 HP), Światła pokładowe, Szprycbudka, Tekowy kokpit, Trap hydrauliczny
Rozrywka	Deska SUP – GRATIS, Gry planszowe, Głośniki zewnętrzne, Podwodne światła, Radioodtwarzacz mp3, Sprzęt do snorkelingu, TV
Wnętrze	Barometr, Toaleta elektryczna, Wentylatory elektryczne, Wentylatory elektryczne w kabinach

## CENA / TYGODNIE

25.04. - 02.05.2026 3.851 € <del>5.100 €</del>	02.05. - 09.05.2026 Zarezerwowany	09.05. - 16.05.2026 4.401 € <del>6.750 €</del>	16.05. - 23.05.2026 4.901 € <del>6.750 €</del>
23.05. - 30.05.2026 5.920 € <del>7.400 €</del>	30.05. - 06.06.2026 Zarezerwowany	06.06. - 13.06.2026 Zarezerwowany	13.06. - 20.06.2026 7.000 € <del>8.600 €</del>
20.06. - 27.06.2026 Zarezerwowany	27.06. - 04.07.2026 8.201 € <del>10.200 €</del>	04.07. - 11.07.2026 8.900 € <del>10.200 €</del>	11.07. - 18.07.2026 8.900 € <del>10.200 €</del>
18.07. - 25.07.2026 Zarezerwowany	25.07. - 01.08.2026 8.901 € <del>11.800 €</del>	01.08. - 08.08.2026 10.178 € <del>11.800 €</del>	08.08. - 15.08.2026 Zarezerwowany
15.08. - 22.08.2026 Wstępna rezerwacja	22.08. - 29.08.2026 8.536 € <del>10.400 €</del>	29.08. - 05.09.2026 Zarezerwowany	05.09. - 12.09.2026 9.000 € <del>10.000 €</del>
12.09. - 19.09.2026 Zarezerwowany	19.09. - 03.10.2026 Zarezerwowany	03.10. - 10.10.2026 5.670 € <del>6.300 €</del>	10.10. - 17.10.2026 5.670 € <del>6.300 €</del>
17.10. - 24.10.2026 4.320 € <del>4.800 €</del>	24.10. - 31.10.2026 4.320 € <del>4.800 €</del>	31.10. - 07.11.2026 4.320 € <del>4.800 €</del>	



### WEB

najachty.pl

### NUMER TELEFONU

+48 882 071 532

### E-MAIL

biuro@najachty.pl

### NAJACHTY

ul. Pi. Świętej Małgorzaty 1-2/42B, 58-100, Świdnica, Polska



## CENA / TYGODNIE

07.11. - 14.11.2026

4.320 € ~~4.800 €~~

14.11. - 21.11.2026

4.320 € ~~4.800 €~~

22.11. - 31.12.2026

Zarezerwowany



### WEB

[najachty.pl](http://najachty.pl)

### NUMER TELEFONU

+48 882 071 532

### E-MAIL

[biuro@najachty.pl](mailto:biuro@najachty.pl)

### NAJACHTY

ul. Pi. Świętej Małgorzaty 1-2/42B, 58-100, Świdnica, Polska

