

BAVARIA CRUISER 46

Zulu

Jacht żaglowy Bavaria Cruiser 46 „Zulu”, rok produkcji 2015, jacht ten jest zacumowany w Fethiye, Marina Imbat, - Turcja. Jednostka posiada 4 kabiny, może pomieścić 8 persons i posiada 3 WC.

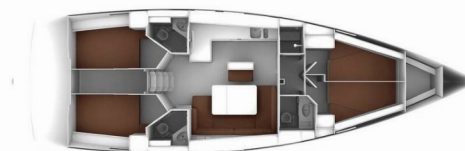

SPECYFIKACJA JACHTU

Baza Czarterowa

Fethiye, Marina Imbat, Turcja

Yacht ID

3405

Producent

Bavaria Yachtbau

Imię

Zulu

Rok Produkcji

2015

Długość

14.27 m

Kabiny

4

Koje

8

Max. Liczba Osób

8

Prysznic

3

STANDARDOWE WYPOSAŻENIE JACHTU

Bezpieczeństwo	Apteczka, Awaryjny rumpel, Boja ratunkowa + migające światło, Części zamienne, Gaśnica, Kamizelka ratunkowa (dzieci), Kamizelki ratunkowe, Koc gaśniczy, Latarka, Nożyce do drutu, Pasy ratunkowe (szelki bezpieczeństwa), Radio UKF, Róg mgły, Sos Dan Buoy, Sygnały alarmowe, Tratwa ratunkowa, Wiosła do pontonu, Zbiornik na czarną wodę, Zestaw naprawczy, Zestaw narzędzi
Dodatkowy	Flaga
Elektronika	Akumulatory serwisowe, Bateria startowa, Baterie, Gniazdo 220 V, Inwerter, Klimatyzacja, Ogrzewanie (Webasto), Panele słoneczne, Pompa zęzowa – elektryczna, Przyłącze brzegowe 220 V, Wtyczka 220 V, 12 V, Ładowarka
Kambuz	Butle z gazem, Gorąca woda, Kapsułki z kawą, Kawiarka, Kuchenki gazowe, Lodówka (12V), Naczynia kuchenne (wyposażenie kuchni, sztucce), Piekarnik, Płyn do mycia naczyń, System wody pod ciśnieniem, Zlew
Komfort	Koce, Poduszki, Poduszki w kokpicie
Nawigacja	Kompas, Kompas ręczny, Locja, Log, Lornetka, Mapy nawigacyjne (morskie) i locja, Ploter map GPS, Reflektor radarowy, Ster strumieniowy, Wiatromierz/anemometr, Zestaw nawigacyjny
Pokład	Bosak, Cumy (2x15m. & 2x200m. & Shore Line 2x50m.), Czarna kula, Daszek bimini, Drabinka do pływania, Elektryczna winda kotwiczna, Gąbka, Impeller, pasek klinowy, filtr oleju, Kanister na wodę, Kanistry na olej napędowy (20lt.Full), Korby do kabestanu, Kotwica z łańcuchem (80m. chain), Kotwica zapasowa (rezerwa, kotwica pomocnicza), Lejek paliwa, Odbijacz kulisty, Odbijacze, Plastikowe wiaderko, Platforma kąpielowa (Electric), Pompa zęzowa – Ręczna, Ponton, Prysznic na rufie / w kokpicie, Stół w kokpicie, Światło w kokpicie, Szczotka pokładowa, Tekowy kokpit, Trap, Wąż do wody, Zapas oleju silnikowego, Zestaw naprawczy do pontonu, Ławeczka bosmańska
Rozrywka	Maska i fajka, Odtwarzacz CD z radiem
Wnętrze	Barometr, Zegar

CENA / TYGODNIE

25.04. - 02.05.2026 Zarezerwowany	02.05. - 09.05.2026 Zarezerwowany	09.05. - 16.05.2026 3.256 € 3.700 €	16.05. - 23.05.2026 3.256 € 3.700 €
23.05. - 30.05.2026 3.256 € 3.700 €	30.05. - 06.06.2026 3.441 € 3.700 €	06.06. - 13.06.2026 3.441 € 3.700 €	13.06. - 20.06.2026 3.441 € 3.700 €
20.06. - 27.06.2026 Zarezerwowany	27.06. - 04.07.2026 3.441 € 3.700 €	04.07. - 11.07.2026 3.441 € 3.700 €	11.07. - 18.07.2026 3.441 € 3.700 €
18.07. - 25.07.2026 3.720 € 4.000 €	25.07. - 01.08.2026 3.720 € 4.000 €	01.08. - 15.08.2026 Zarezerwowany	15.08. - 22.08.2026 3.720 € 4.000 €
22.08. - 29.08.2026 3.720 € 4.000 €	29.08. - 05.09.2026 3.720 € 4.000 €	05.09. - 12.09.2026 3.720 € 4.000 €	12.09. - 19.09.2026 Zarezerwowany
19.09. - 26.09.2026 3.720 € 4.000 €	26.09. - 03.10.2026 3.720 € 4.000 €	03.10. - 10.10.2026 3.720 € 4.000 €	10.10. - 17.10.2026 3.720 € 4.000 €
17.10. - 24.10.2026 Zarezerwowany	24.10. - 31.10.2026 2.697 € 2.900 €	31.10. - 07.11.2026 2.697 € 2.900 €	

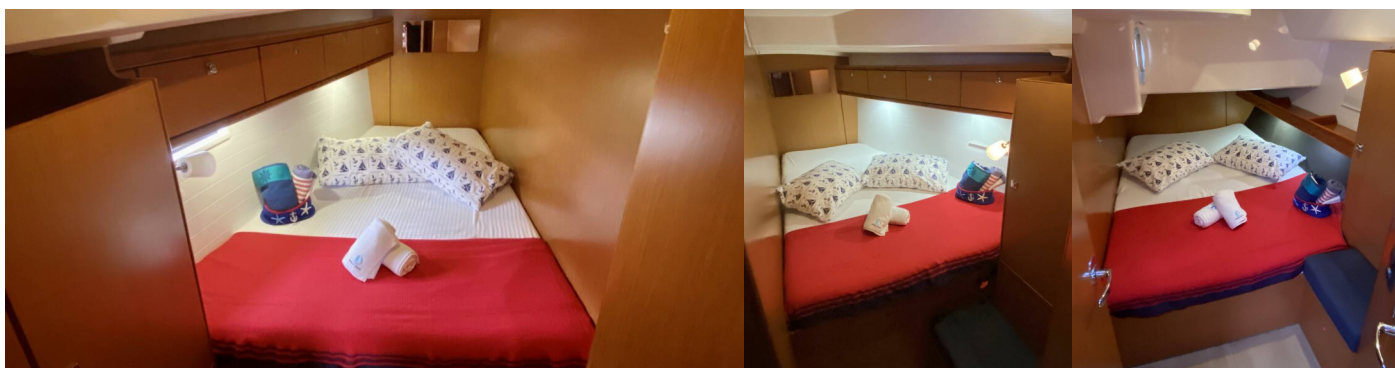

WEB

najachty.pl

NUMER TELEFONU

+48 882 071 532

E-MAIL

biuro@najachty.pl

NAJACHTY

ul. Pi. Świętej Małgorzaty 1-2/42B, 58-100, Świdnica, Polska



CENA / TYGODNIE

07.11. - 14.11.2026

2.697 € ~~2.900 €~~

14.11. - 21.11.2026

2.697 € ~~2.900 €~~

21.11. - 28.11.2026

2.697 € ~~2.900 €~~

28.11. - 05.12.2026

2.697 € ~~2.900 €~~

05.12. - 12.12.2026

2.697 € ~~2.900 €~~

12.12. - 19.12.2026

2.697 € ~~2.900 €~~

19.12. - 26.12.2026

2.697 € ~~2.900 €~~

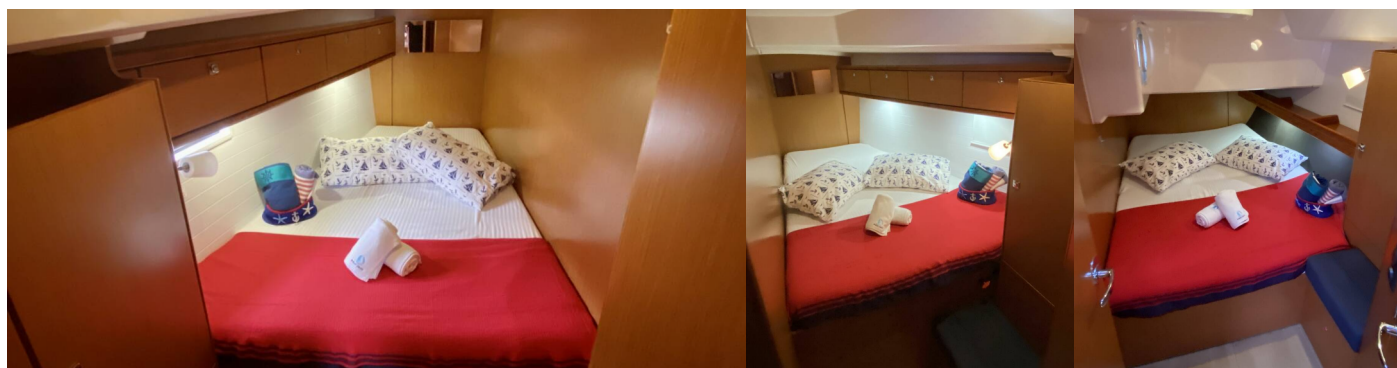

WEB

najachty.pl

NUMER TELEFONU

+48 882 071 532

E-MAIL

biuro@najachty.pl

NAJACHTY

ul. Pi. Świętej Małgorzaty 1-2/42B, 58-100, Świdnica, Polska

