

OCEANIS 46.1

Arabella

Jacht żaglowy Oceanis 46.1 „Arabella”, rok produkcji 2020, jacht ten jest zacumowany w Marina Sangulin, Biograd, - Chorwacja. Jednostka posiada 4 kabiny, może pomieścić 8 + 2 persons i posiada 4 WC.

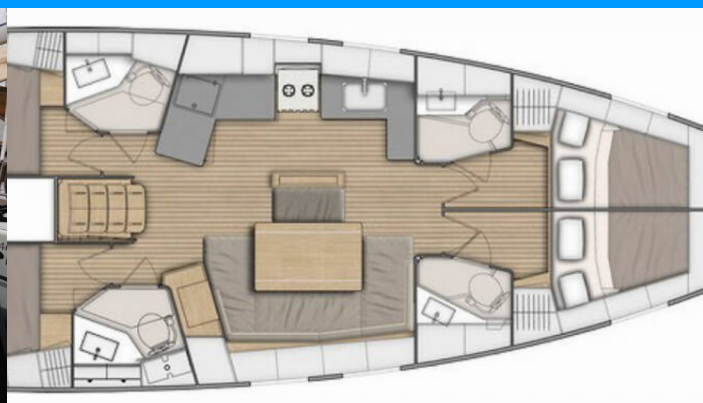

SPECYFIKACJA JACHTU

Baza Czarterowa

Marina Sangulin, Biograd, Chorwacja

Yacht ID

2707

Producent

Bénéteau

Imię

Arabella

Rok Produkcji

2020

Długość

14.60 m

Kabiny

4

Koje

8 + 2

Max. Liczba Osób

10

Prysznic

4

STANDARDOWE WYPOSAŻENIE JACHTU

Bezpieczeństwo	"Tratwa ratunkowa, Apteczka, Awaryjny rumpel", Boja ratunkowa + migające światło", Gaśnica, Kamizelki ratunkowe, Latarka, Pasy ratunkowe (szelki bezpieczeństwa)", Radio UKF" (Raymarine53 , AIS), Róg mgły", Skrzynka z flarami", Zbiornik na czarną wodę", Zestaw naprawczy, Zestaw narzędzi
Elektronika	Akumulatory serwisowe" (3 x100 Ah + 1x40 Ah), Gniazdo 220 V", Kabel zasilający z lądu", Klimatyzacja (in salon, shore power only), Ogrzewanie, Podgrzewacz wody, Pompa, Pompa zęzowa – elektryczna", Przyłącze brzegowe 220 V", Ładowarka
Kambuz	Butle z gazem", Czajnik elektryczny", Dzbanek do moki", Kuchenki gazowe", Lodówka (with top opening and icebox), Naczynia kuchenne (wyposażenie kuchni, sztucce)", Piekarnik (gas), Zlew
Komfort	Poduszki w kokpicie", Poduszki", Pościel, Siatki na komary
Nawigacja	Autopilot" (Raymarine P70S), Kompas, Kompas ręczny", Lornetka, Mapy nawigacyjne (morskie) i lójca", Ploter map GPS - kokpit (Raymarine Axiom 7 Ź), Przenośnik nawigacyjny", Reflektor radarowy", Ster strumieniowy", Tridata" (Raymarine pack), Wiatromierz/anemometr" (Raymarine pack), Zestaw nawigacyjny"
Ożaglowanie	Kabestan
Pokład	Bosak", Cumy", Daszek bimini, Elektryczna winda kotwiczna", Grill w kokpicie", Główna kotwica", Korby do kabestanu", Kotwica Delta" (20 kg), Kotwica Jambo" (10 kg), Odbijacze" (8 + 1), Platforma kąpielowa", Pompa zęzowa – Ręczna, Ponton (2,40m), Prysznic na rufie / w kokpicie", Stół w kokpicie", Szprycbuda", Tekowe siedzenia w kokpicie", Trap
Rozrywka	Fusion radio, Głośniki zewnętrzne", Internet Wi-Fi"
Wnętrze	Barometr, Poszwa na koldrę", Toaleta elektryczna", Wentylatory elektryczne w kabinach", Zegar

CENA / TYGODNIE

01.01. - 14.03.2025 Zarezerwowany	15.03. - 22.03.2025 1.352 € 1.690 €	22.03. - 29.03.2025 1.352 € 1.690 €	29.03. - 05.04.2025 1.352 € 1.690 €
05.04. - 12.04.2025 1.400 € 1.750 €	12.04. - 19.04.2025 1.652 € 2.065 €	19.04. - 26.04.2025 1.652 € 2.065 €	26.04. - 03.05.2025 1.952 € 2.440 €
03.05. - 10.05.2025 1.952 € 2.440 €	10.05. - 17.05.2025 2.200 € 2.750 €	17.05. - 24.05.2025 2.452 € 3.065 €	24.05. - 31.05.2025 2.852 € 3.565 €
31.05. - 07.06.2025 3.100 € 3.875 €	07.06. - 14.06.2025 3.400 € 4.250 €	14.06. - 21.06.2025 3.700 € 4.625 €	21.06. - 28.06.2025 Zarezerwowany
28.06. - 05.07.2025 3.800 € 4.750 €			

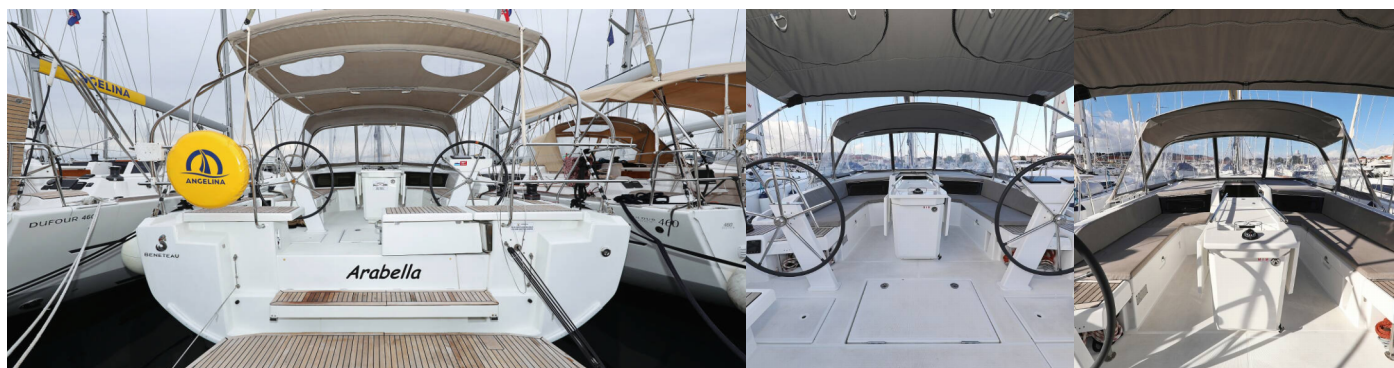

WEB

najachty.pl

NUMER TELEFONU

+48 882 071 532

E-MAIL

biuro@najachty.pl

NAJACHTY

ul. Pi. Świętej Małgorzaty 1-2/42B, 58-100, Świdnica, Polska



CENA / TYGODNIE

05.07. - 12.07.2025 3.800 € 4.750 €	12.07. - 19.07.2025 3.800 € 4.750 €	19.07. - 26.07.2025 Zarezerwowany	26.07. - 02.08.2025 4.100 € 5.125 €
02.08. - 09.08.2025 4.100 € 5.125 €	09.08. - 16.08.2025 3.972 € 4.965 €	16.08. - 23.08.2025 3.800 € 4.750 €	23.08. - 30.08.2025 3.700 € 4.625 €
30.08. - 06.09.2025 3.451 € 4.060 €	06.09. - 13.09.2025 3.349 € 3.940 €	13.09. - 20.09.2025 3.149 € 3.705 €	20.09. - 27.09.2025 2.499 € 2.940 €
27.09. - 04.10.2025 2.002 € 2.355 €	04.10. - 11.10.2025 2.002 € 2.355 €	11.10. - 18.10.2025 1.649 € 1.940 €	18.10. - 25.10.2025 1.649 € 1.940 €
25.10. - 01.11.2025 1.649 € 1.940 €	01.11. - 08.11.2025 1.652 € 2.065 €	10.11. - 13.03.2026 Zarezerwowany	

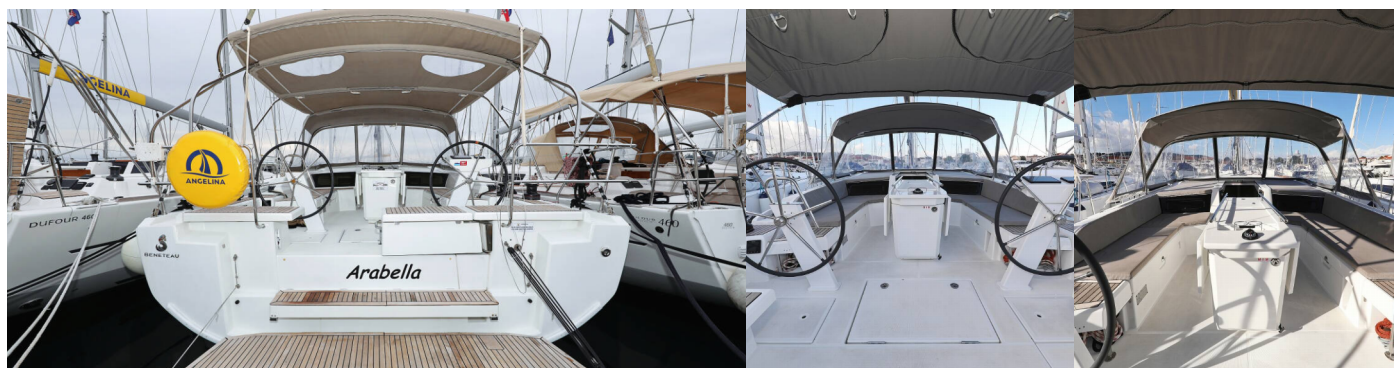

WEB

najachty.pl

NUMER TELEFONU

+48 882 071 532

E-MAIL

biuro@najachty.pl

NAJACHTY

ul. Pi. Świętej Małgorzaty 1-2/42B, 58-100, Świdnica, Polska

