

LAGOON 40

Mars

Katamaran Lagoon 40 „Mars”, rok produkcji 2020, jacht ten jest zacumowany w ACI Marina Vodice, – Chorwacja.

Jednostka posiada 4 + 2 kabiny, może pomieścić 8 + 2 + 2 persons i posiada 4 WC.

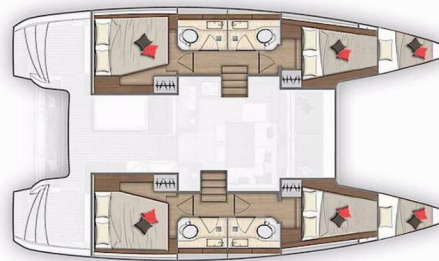

SPECYFIKACJA JACHTU

Baza Czarterowa

ACI Marina Vodice, Chorwacja

Yacht ID

2697

Producent

Lagoon-Bénéteau

Imię

Mars

Rok Produkcji

2020

Długość

11.74 m

Kabiny

4 + 2

Koje

8 + 2 + 2

Max. Liczba Osób

12

Prysznic

4

STANDARDOWE WYPOSAŻENIE JACHTU

Bezpieczeństwo	Apteczka, Awaryjny rumpel, Boja ratunkowa + migające światło, Gaśnica, Kamizelki ratunkowe, Latarka, Pasy ratunkowe (szelki bezpieczeństwa), Radio UKF (B&G), Róg mgły, Skrzynka z flarami, Tratwa ratunkowa, Zbiornik na czarną wodę, Zestaw naprawczy, Zestaw narzędzi
Elektronika	Akumulatory serwisowe (2 x 140 Ah), Gniazdo 220 V, Kabel zasilający z lądu, Ogrzewanie, Panele słoneczne, Pompa, Pompa żęzowa – elektryczna, Przyłącze brzegowe 220 V, Ładowarka
Kambuz	Butle z gazem, Czajnik elektryczny, Dzbanek do moki, Gorąca woda, Kuchenki gazowe, Lodówka (133 l Fridge with ice comp.), Naczynia kuchenne (wyposażenie kuchni, sztucce), Piekarnik (gas), Zlew
Komfort	Poduszki, Poduszki w kokpicie, Pościel
Nawigacja	Autopilot (B&G), Kompas, Kompas ręczny, Lornetka, Mapy nawigacyjne (morskie) i locja, Ploter map GPS - kokpit (B&G ZEUS 3 12"), Przenośnik nawigacyjny, Reflektor radarowy, Sterówka, Tridata (B&G), Wiatromierz/anemometr (B&G), Zestaw nawigacyjny
Ożaglowanie	Lazy bag
Pokład	Bosak, Cumy, Daszek bimini (Hardtop over aft cockpit), Drabinka do pływania, Elektryczna winda kotwiczna, Główna kotwica (20 kg), Korby do kabestanu (Harken), Kotwica zapasowa (rezerwa, kotwica pomocnicza) (16 kg), Odbijacze (8 + 2), Pokład do opalania, Pompa żęzowa – Ręczna, Prysznic na rufie / w kokpicie, Stół w kokpicie, Tekowy kokpit, Trap, Wąż do wody
Rozrywka	Fusion radio, Głośniki wewnętrzne, Głośniki zewnętrzne, Internet Wi-Fi
Wnętrze	Barometr, Poszwa na koidrę, Wentylatory elektryczne w kabinach (and saloon), Zegar

CENA / TYGODNIE

25.04. - 02.05.2026 1.268 € 1.950 €	02.05. - 09.05.2026 1.365 € 2.100 €	09.05. - 16.05.2026 1.530 € 2.550 €	16.05. - 23.05.2026 Zarezerwowany
23.05. - 30.05.2026 2.460 € 4.100 €	30.05. - 06.06.2026 Zarezerwowany	06.06. - 13.06.2026 Zarezerwowany	13.06. - 20.06.2026 3.315 € 5.100 €
20.06. - 27.06.2026 Zarezerwowany	27.06. - 04.07.2026 Zarezerwowany	04.07. - 11.07.2026 Wstępna rezerwacja	11.07. - 18.07.2026 5.000 € 6.250 €
18.07. - 25.07.2026 5.568 € 6.550 €	25.07. - 01.08.2026 Zarezerwowany	01.08. - 08.08.2026 Zarezerwowany	08.08. - 15.08.2026 Zarezerwowany
15.08. - 22.08.2026 Wstępna rezerwacja	22.08. - 29.08.2026 Zarezerwowany	29.08. - 05.09.2026 Zarezerwowany	05.09. - 12.09.2026 4.815 € 5.350 €
12.09. - 19.09.2026 4.378 € 5.150 €	19.09. - 26.09.2026 Zarezerwowany	26.09. - 03.10.2026 3.088 € 3.250 €	03.10. - 10.10.2026 Zarezerwowany
10.10. - 17.10.2026 1.560 € 2.600 €	17.10. - 24.10.2026 1.435 € 2.050 €	24.10. - 31.10.2026 1.430 € 2.200 €	31.10. - 07.11.2026 Zarezerwowany



WEB

najachty.pl

NUMER TELEFONU

+48 882 071 532

E-MAIL

biuro@najachty.pl

NAJACHTY

ul. Pi. Świętej Małgorzaty 1-2/42B, 58-100, Świdnica, Polska



CENA / TYGODNIE

07.11. - 14.11.2026

1.725 € ~~2.300 €~~

15.11. - 31.12.2026

Zarezerwowany

01.01. - 05.03.2027

Zarezerwowany



WEB

najachty.pl

NUMER TELEFONU

+48 882 071 532

E-MAIL

biuro@najachty.pl

NAJACHTY

ul. Pi. Świętej Małgorzaty 1-2/42B, 58-100, Świdnica, Polska

