

MAHE 36

NEKO

Katamaran Mahe 36 „NEKO”, rok produkcji 2009, jacht ten jest zacumowany w Airlie Beach, Abel Point Marina, – Australii a Oceánii. Jednostka posiada 3 kabiny, może pomieścić 6 persons i posiada 1 WC.

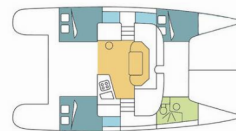

SPECYFIKACJA JACHTU

Baza Czarterowa

**Airlie Beach, Abel Point Marina,
Australii a Oceánii**

Yacht ID

2491

Producent

Fountaine Pajot

Imię

NEKO

Rok Produkcji

2009

Długość

11.00 m

Kabiny

3

Koje

6

Max. Liczba Osób

6

Prysznic

1

STANDARDOWE WYPOSAŻENIE JACHTU

Bezpieczeństwo

Radio UKF

Elektronika

Inwerter, Panele słoneczne

Kambuz

Lodówka (120 L), Zamrażarka (40 L)

Nawigacja

Autopilot, Ploter map GPS, Prędkościomierz (log prędkości), Sonda głębinowa, Wiatromierz/anemometr

Ożaglowanie

Kabestan manualny

Pokład

Daszek bimini, Drabinka do pływania, Elektryczna winda kotwiczna, Grill, Pojemnik na lód w kokpicie, Ponton, Prysznic na rufie / w kokpicie

Rozrywka

Gniazdo MP3-Ipod, Odtwarzacz CD, TV + DVD

Wnętrze

Wentylatory elektryczne w kabinach

CENA / TYGODNIE

08.05. - 14.05.2026

Zarezerwowany

22.06. - 28.06.2026

Zarezerwowany

09.08. - 17.08.2026

Zarezerwowany

19.08. - 28.08.2026

Zarezerwowany

20.09. - 27.09.2026

Zarezerwowany

12.10. - 18.10.2026

Zarezerwowany

26.10. - 01.11.2026

Zarezerwowany



WEB

najachty.pl

NUMER TELEFONU

+48 882 071 532

E-MAIL

biuro@najachty.pl

NAJACHTY

ul. Pi. Świętej Małgorzaty 1-2/42B, 58-100, Świdnica, Polska



CENA / TYGODNIE

01.11. - 09.11.2026

Zarezerwowany

01.01. - 31.12.2098

Zarezerwowany

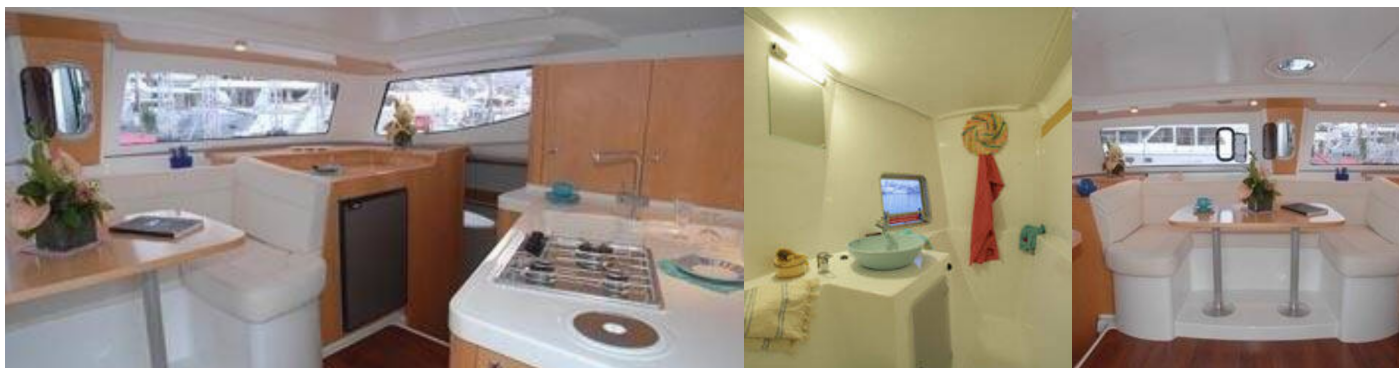

WEB

najachty.pl

NUMER TELEFONU

+48 882 071 532

E-MAIL

biuro@najachty.pl

NAJACHTY

ul. Pi. Świętej Małgorzaty 1-2/42B, 58-100, Świdnica, Polska

