

MORE 55

Lia Of Sweden

Jacht żaglowy More 55 „Lia of Sweden”, rok produkcji 2016, jacht ten jest zacumowany w Marina Kastela, Split - Chorwacja. Jednostka posiada 5 + 1 kabiny, może pomieścić 10 + 1 + 1 persons i posiada 3 + 1 WC.

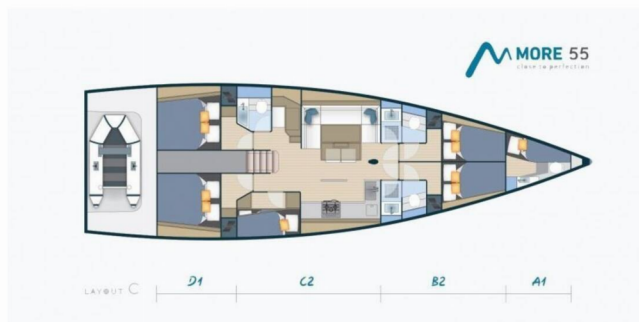

SPECYFIKACJA JACHTU

Baza Czarterowa

Marina Kastela, Chorwacja

Yacht ID

2122

Producent

More Boats

Imię

Lia of Sweden

Rok Produkcji

2016

Długość

16.70 m

Kabiny

5 + 1

Koje

10 + 1 + 1

Max. Liczba Osób

12

Prysznic

3 + 1

STANDARDOWE WYPOSAŻENIE JACHTU

Bezpieczeństwo

Apteczka, Awaryjny rumpel, Części zamienne do silników, Gaśnica, Kamizelki ratunkowe, Koło ratunkowe - podkowa, Latarka, Nożyce do drutu, Pasy ratunkowe (szelki bezpieczeństwa), Pławka sygnałowa dymna, Pływające światło, Radio UKF, Rakiety sygnałowe i pochodnie, Róg mgły, Siekiera strażacka, Skrzynka z flarami, Światło i lina do koła ratunkowego - podkowy, Tratwa ratunkowa, Wyposażenie bezpieczeństwa, Zestaw narzędzi

Elektronika

Akumulatory serwisowe, Generator, Gniazdo 12V, Gniazdo 220 V, Gniazdo USB, Inwerter (12V/220V), Klimatyzacja, Licznik godzin pracy silnika, Ogrzewanie (by air conditioning), Podgrzewacz wody, Pompa zęzowa - elektryczna, Przyłącze brzegowe 220 V, Ładowarka

Kambuz

Butle z gazem, Kawiarka (Dolce Gusto), Kostkarka do lodu, Lodówka (100L + 50L), Piekarnik, Zamrażarka (80L)

Komfort

Poduszki pokładowe, Poduszki w kokpicie

Nawigacja

Autopilot, Echosonda/Głębokościomierz, Flaga CRO, Kompas, Kompas ręczny, Locja, Lornetka, Mapy nawigacyjne (morskie) i locja, Ploter map GPS, Prędkościomierz (log prędkości), Radar, Reflektor radarowy, Ster strumieniowy, Wiatromierz/anemometr, Zestaw nawigacyjny

Pokład

Bosak, Daszek bimini, Elektryczna winda kotwiczna, Gąbka, Kanister na wodę, Kanistry na olej napędowy, Kotwica z łańcuchem, Kotwica zapasowa (rezerwa, kotwica pomocnicza), Odbijacze, Plastikowe wiaderko, Pompa zęzowa - Ręczna, Ponton (More 2,80 m), Prysznic na rufie / w kokpicie, Silnik zaburtowy (Honda 2,3 HP), Stół w kokpicie, Szczotka pokładowa, Szprycbuda, Tekowy kokpit, Trap, Wąż do wody, Zestaw naprawy do pontonu, Ławeczka bosmańska

Rozrywka

Fusion radio (Fusion 750 marine stereo with Iphone interface), Głośniki wewnętrzne, Głośniki zewnętrzne, Internet Wi-Fi

Wnętrze

Barometr, Stół w salonie (folding/electric), Toaleta elektryczna, Water Purifier

CENA / TYGODNIE

25.04. - 02.05.2026 2.625 € 3.750 €	02.05. - 09.05.2026 2.905 € 4.150 €	09.05. - 16.05.2026 2.905 € 4.150 €	16.05. - 30.05.2026 Zarezerwowany
30.05. - 06.06.2026 3.465 € 4.950 €	06.06. - 13.06.2026 3.465 € 4.950 €	13.06. - 20.06.2026 4.455 € 4.950 €	20.06. - 27.06.2026 4.455 € 4.950 €
27.06. - 04.07.2026 5.130 € 5.700 €	04.07. - 11.07.2026 5.130 € 5.700 €	11.07. - 18.07.2026 Zarezerwowany	18.07. - 25.07.2026 5.130 € 5.700 €
25.07. - 01.08.2026 5.130 € 5.700 €	01.08. - 08.08.2026 5.130 € 5.700 €	08.08. - 15.08.2026 5.130 € 5.700 €	15.08. - 22.08.2026 Zarezerwowany
22.08. - 29.08.2026 Zarezerwowany	29.08. - 05.09.2026 4.545 € 5.050 €	05.09. - 12.09.2026 4.545 € 5.050 €	12.09. - 19.09.2026 Zarezerwowany
19.09. - 26.09.2026 Wstępna rezerwacja	26.09. - 03.10.2026 4.545 € 5.050 €	03.10. - 10.10.2026 3.915 € 4.350 €	10.10. - 17.10.2026 3.915 € 4.350 €
17.10. - 24.10.2026 3.915 € 4.350 €	24.10. - 31.10.2026 3.915 € 4.350 €	31.10. - 07.11.2026 3.915 € 4.350 €	

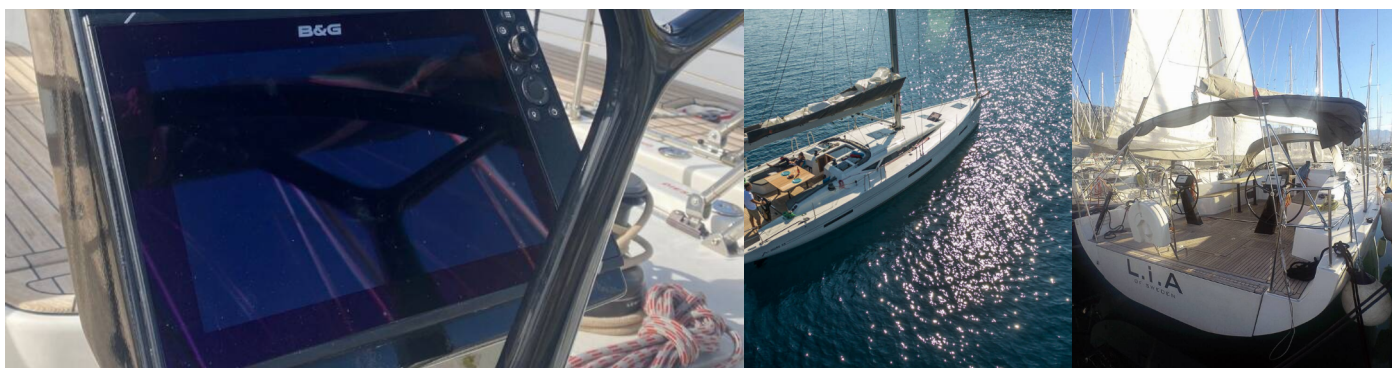

WEB

najachty.pl

NUMER TELEFONU

+48 882 071 532

E-MAIL

biuro@najachty.pl

NAJACHTY

ul. Pi. Świętej Małgorzaty 1-2/42B, 58-100, Świdnica, Polska



CENA / TYGODNIE

07.11. - 14.11.2026

3.915 € ~~4.350 €~~

14.11. - 21.11.2026

3.915 € ~~4.350 €~~

21.11. - 28.11.2026

3.915 € ~~4.350 €~~

28.11. - 05.12.2026

3.915 € ~~4.350 €~~

05.12. - 12.12.2026

3.915 € ~~4.350 €~~

12.12. - 19.12.2026

3.915 € ~~4.350 €~~

19.12. - 26.12.2026

3.915 € ~~4.350 €~~

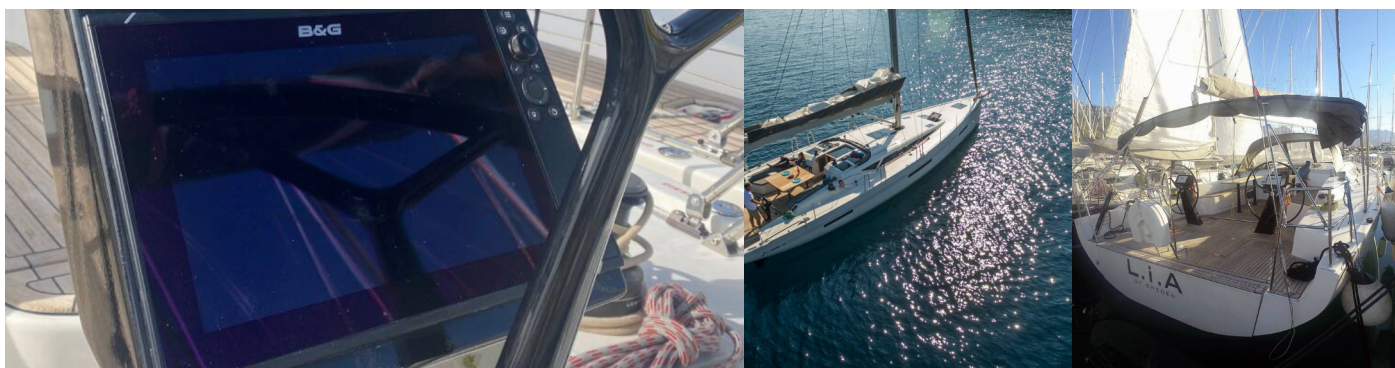

WEB

najachty.pl

NUMER TELEFONU

+48 882 071 532

E-MAIL

biuro@najachty.pl

NAJACHTY

ul. Pi. Świętej Małgorzaty 1-2/42B, 58-100, Świdnica, Polska

