

LAGOON 40

La Luna

Katamaran Lagoon 40 „La Luna”, rok produkcji 2019, jacht ten jest zacumowany w Sukosan, D-Marin Dalmacija Marina, - Chorwacja. Jednostka posiada 4 + 2 kabiny, może pomieścić 8 + 2 + 2 persons i posiada 4 WC.

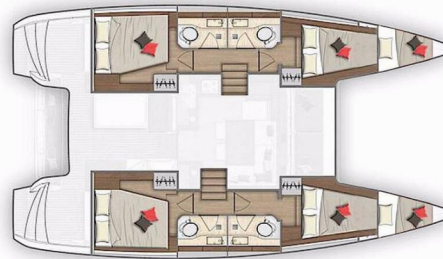

SPECYFIKACJA JACHTU

Baza Czarterowa

**Sukosan, D-Marin Dalmacija Marina,
Chorwacja**

Yacht ID

1708

Producent

Lagoon-Bénéteau

Imię

La Luna

Rok Produkcji

2019

Długość

11.74 m

Kabiny

4 + 2

Koje

8 + 2 + 2

Max. Liczba Osób

12

Prysznic

4

STANDARDOWE WYPOSAŻENIE JACHTU

Bezpieczeństwo	Apteczka, Gaśnica, Kamizelki ratunkowe, Koło ratunkowe - podkowa, Latarka, Pasy ratunkowe (szelki bezpieczeństwa), Radio UKF (B&G V50, +2nd on helm station), Róg mgły, Skrzynka z flarami, Zbiornik na czarną wodę, Zestaw naprawczy
Elektronika	Akumulatory serwisowe (2x 110 Ah + 2x 140 Ah), Gniazdo 220 V, Pompa, Pompa zęzowa - elektryczna, Przyłącze brzegowe 220 V, Ładowarka
Kambuz	Butle z gazem, Czajnik elektryczny, Dzbanek do moki, Gorąca woda, Kuchenki gazowe, Lodówka (2 X130 l Fridge with ice comp.), Naczynia kuchenne (wyposażenie kuchni, sztućce), Piekarnik (gas), Zlew
Komfort	Poduszki, Poduszki w kokpicie (NEW 2025), Pościel
Nawigacja	Autopilot (B&G control unit & FluxGate Gyro Compass RC42), Elektroniczne mapy morskie, Kompas, Kompas ręczny, Kompletnie wyposażenie nawigacyjne, Lornetka, Ploter map GPS (B&G Zeus 12"), Ploter map GPS - kokpit (B&G Zeus 12"), Reflektor radarowy, Sterówka (instr. Console, Bimini), Tridata (B&G T 41 Triton), Wiatromierz/anemometr (B&G T 41 Triton)
Ożaglowanie	Lazy bag
Pokład	Bosak, Cumy, Daszek bimini, Drabinka do pływania, Elektryczna winda kotwiczna, Główna kotwica (Delta 20 kg), Korby do kabestanu, Kotwica zapasowa (rezerwa, kotwica pomocnicza) (16 kg), Odbijacze (8 + 2), Pojemnik na lód w kokpicie, Pokład do opalania, Pompa zęzowa - Ręczna, Ponton (3,1m), Pysznic na rufie / w kokpicie, Składane koło sterowe, Stół w kokpicie, Trap, Wąż do wody
Rozrywka	Głośniki zewnętrzne, System dźwiękowy FUSION
Wnętrze	Barometr, Poszwa na kółdrę, Tapicerka (NEW 2025), Toaleta elektryczna, Zegar

CENA / TYGODNIE

25.04. - 02.05.2026 Zarezerwowany	02.05. - 09.05.2026 Zarezerwowany	09.05. - 16.05.2026 Zarezerwowany	16.05. - 23.05.2026 1.830 € 3.050 €
23.05. - 30.05.2026 2.340 € 3.900 €	30.05. - 06.06.2026 Zarezerwowany	06.06. - 13.06.2026 Wstępna rezerwacja	13.06. - 20.06.2026 Zarezerwowany
20.06. - 27.06.2026 3.608 € 5.550 €	27.06. - 04.07.2026 3.770 € 5.800 €	04.07. - 11.07.2026 Zarezerwowany	11.07. - 18.07.2026 4.960 € 6.200 €
18.07. - 25.07.2026 5.568 € 6.550 €	25.07. - 01.08.2026 5.568 € 6.550 €	01.08. - 08.08.2026 Zarezerwowany	08.08. - 15.08.2026 Zarezerwowany
15.08. - 22.08.2026 Wstępna rezerwacja	22.08. - 29.08.2026 3.955 € 5.650 €	29.08. - 05.09.2026 Zarezerwowany	05.09. - 12.09.2026 Zarezerwowany
12.09. - 19.09.2026 4.378 € 5.150 €	19.09. - 26.09.2026 3.600 € 4.500 €	26.09. - 03.10.2026 Zarezerwowany	03.10. - 10.10.2026 1.855 € 2.650 €
10.10. - 17.10.2026 1.530 € 2.550 €	17.10. - 24.10.2026 1.333 € 2.050 €	24.10. - 31.10.2026 1.430 € 2.200 €	31.10. - 07.11.2026 1.380 € 2.300 €



WEB

najachty.pl

NUMER TELEFONU

+48 882 071 532

E-MAIL

biuro@najachty.pl

NAJACHTY

ul. Pi. Świętej Małgorzaty 1-2/42B, 58-100, Świdnica, Polska



CENA / TYGODNIE

07.11. - 14.11.2026

1.610 € ~~2.300 €~~

15.11. - 31.12.2026

Zarezerwowany

01.01. - 05.03.2027

Zarezerwowany



WEB

najachty.pl

NUMER TELEFONU

+48 882 071 532

E-MAIL

biuro@najachty.pl

NAJACHTY

ul. Pi. Świętej Małgorzaty 1-2/42B, 58-100, Świdnica, Polska

