

# OCEANIS 35

Hobbit

El Velero Oceanis 35 „Hobbit“, construido en el año 2015, está amarrado en Kos, Kos Marina, - Grecia. El yate tiene 3 cabinas, puede alojar a 6 + 2 personas y tiene 1 baños/duchas.



## ESPECIFICACIONES DEL YATE

Base De Chárter

**Kos, Kos Marina, Grecia**

Yacht ID

**806**

Marca

**Bénéteau**

Nombre

**Hobbit**

Año De Producción

**2015**

Longitud

**10.45 m**

Cabinas

**3**

Camas

**6 + 2**

Baño/Ducha

**1**

## EQUIPAMIENTO ESTÁNDAR DEL YATE

Cocina	Agua caliente, Cocinas de gas, Estufa, Refrigerador, Utensilios de cocina (equipo de galera, cubiertos)
Comodidad	Cojines de bañera, Cojines exteriores
Cubierta	Ancla con cadena, Ancla de repuesto (Reserva, Ancla auxiliar), Bichero, Bimini top, Bola negra, Bote, Bote auxiliar con motor fueraborda, Cabrestantes, Defensas, Escalera de baño, Manguera de agua, Mesa de la bañera, Molinete de ancla eléctrico, Motor fueraborda, Pasarela, Plataforma de baño, Sprayhood
Electricidad del yate	Cargador de batería, Cargador USB para teléfono móvil y computadora portátil, Conexión a tierra 220 V, Enchufe de 220V, Paneles solares, Toma USB
Entretenimiento	Equipo de snorkel, Radio reproductor de CD, USB, Bluetooth, Radio reproductor de CD, USB, entrada auxiliar, USB
Interior	Barómetro, Ventiladores eléctricos en cabañas, WC eléctrico
Navegación	Brújula de mano, Cartas marinas electrónicas, Cartas náuticas, Ecosonda / Sonda de profundidad, GPS, GPS plotter plotter - cabina, Instrumento de registro / velocidad, Instrumento de viento / anemómetro, Libro piloto, Piloto automático, Plotter GPS, Prismáticos, Registro, velocidad, profundidad, ecosonda
Seguridad	Balizas de radio EPIRB-Distress, Balsa salvavidas, Banderas QNC, Boya salvavidas + luz intermitente, Caja de bengalas de socorro, Chalecos salvavidas, Cinturones salvavidas (arnés de seguridad), Cortador de alambre (cubierta), Cuerno de niebla, Extintor de incendios, Kit de primeros auxilios, Linterna, Luz flotante, Radio VHF, Timón de emergencia
Velas	Lazy bag, Lazy jacks

## PRICE / WEEKS

25.04. - 02.05.2026 1.520 € <del>1.900 €</del>	02.05. - 09.05.2026 Reservado	09.05. - 16.05.2026 Reservado	16.05. - 23.05.2026 Reservado
23.05. - 30.05.2026 2.295 € <del>2.700 €</del>	30.05. - 13.06.2026 Reservado	13.06. - 27.06.2026 Reservado	27.06. - 04.07.2026 2.593 € <del>3.050 €</del>
04.07. - 11.07.2026 Reservado	11.07. - 18.07.2026 2.593 € <del>3.050 €</del>	18.07. - 25.07.2026 2.593 € <del>3.050 €</del>	25.07. - 08.08.2026 Reservado
08.08. - 15.08.2026 Reservado	15.08. - 22.08.2026 3.188 € <del>3.750 €</del>	22.08. - 29.08.2026 2.593 € <del>3.050 €</del>	29.08. - 05.09.2026 2.745 € <del>3.050 €</del>
05.09. - 12.09.2026 Reservado	12.09. - 19.09.2026 Reservado	19.09. - 03.10.2026 Reservado	03.10. - 10.10.2026 Reservado
10.10. - 17.10.2026 En opción	17.10. - 24.10.2026 En opción	24.10. - 31.10.2026 En opción	31.10. - 07.11.2026 1.620 € <del>1.800 €</del>

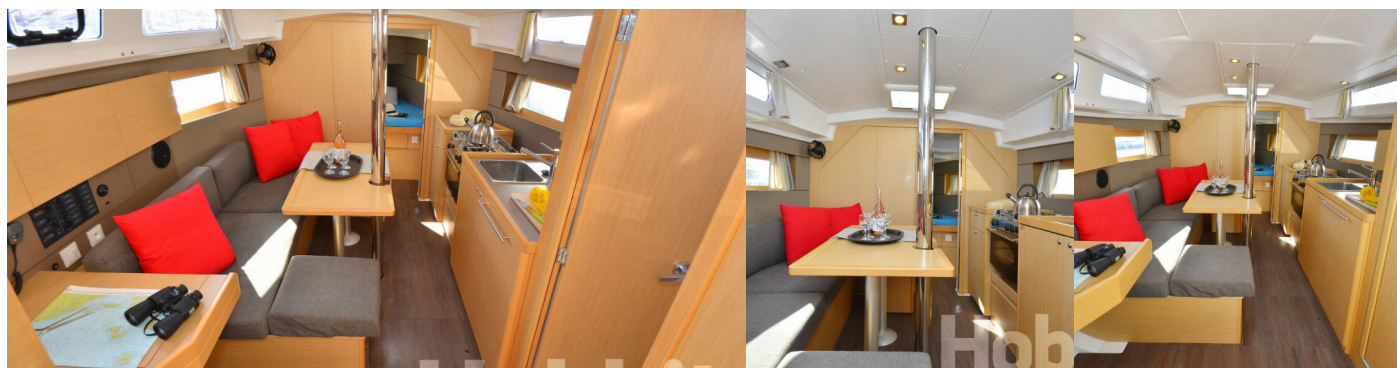

### WEB

najachty.pl

### TELÉFONO

+48 882 071 532

### CORREO ELECTRÓNICO

biuro@najachty.pl

### NAJACHTY

ul. Pi. Świętej Małgorzaty 1-2/42B, 58-100, Świdnica, Polonia



## PRICE / WEEKS

07.11. - 14.11.2026

1.620 € ~~1.800 €~~

14.11. - 21.11.2026

1.620 € ~~1.800 €~~

21.11. - 31.12.2026

Reservado

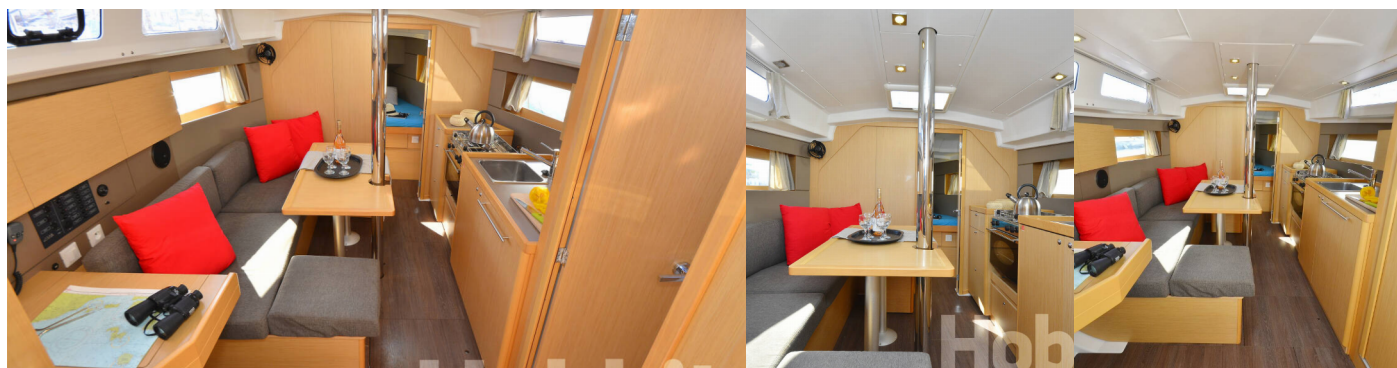

### WEB

[najachty.pl](http://najachty.pl)

### TELÉFONO

+48 882 071 532

### CORREO ELECTRÓNICO

[biuro@najachty.pl](mailto:biuro@najachty.pl)

### NAJACHTY

ul. Pi. Świętej Małgorzaty 1-2/42B, 58-100, Świdnica, Polonia

