

# SUNREEF 60

Dessus

El Catamarán Sunreef 60 „Dessus“, construido en el año 2022, está amarrado en Marina Kastela, Split - Croacia. El yate tiene 4 + 2 cabinas, puede alojar a 8 personas y tiene 4 baños/duchas.

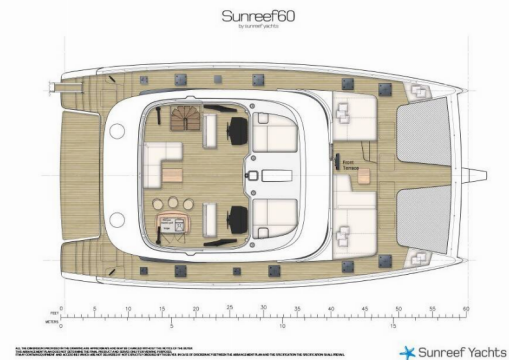

## ESPECIFICACIONES DEL YATE

Base De Chárter

**Marina Kastela, Croacia**

Yacht ID

**7671**

Marca

**Sunreef Yachts**

Nombre

**Dessus**

Año De Producción

**2022**

Longitud

**18.30 m**

Cabins

**4 + 2**

Camas

**8**

Baño/Ducha

**4**

## EQUIPAMIENTO ESTÁNDAR DEL YATE

Cocina	Agua caliente, Cocinas de gas, Enfriador de vino (in saloon), Lavabo, Lavavajillas, Maquina de hielo, Microondas (Oven/Grill), Refrigerador, Sistema de agua a presión (with C/W water in all bathrooms & aft shower)
Comodidad	Cojines de bañera
Cubierta	Asientos de teca en bañera, Bañera / popa, ducha exterior, Bimini top (Composite roof for stainless steel bimini), Bote (ZAR ZF3 with Suzuki 100 hp outboard), Cámara térmica, Cubierta de teca, Escalera de baño, Nevera de carlinga, Plataforma de baño, Sprayhood, Toldo solar (cabina delantera)
Electricidad del yate	Aire acondicionado, Baterías de servicio, Calefacción (By air-condition system), Calentador de agua, Cargador de batería, Conexión a tierra, Generador (22,5KVA, 50Hz, 230V), Inversor (24V/5000W/120A), Potabilizadora - desalinizadora (Installed watermaker – capacity 280 l/h + Watermaker 95l/h – 24V), Toma USB
Entretenimiento	Alfombrillas flotantes, Altavoces externos, Altavoces interiores, Equipo de snorkel, Equipo de sonido (Heos by Denon Surround 5.1), Esquí acuáticos, Esquí acuáticos para niños, Internet wifi, Kayac, Kneeboard, Remolcable, SUP, TV + DVD
Interior	Lavadora
Navegación	AIS, Hélice de proa, Instrumento de viento / anemómetro, Piloto automático, Plotter GPS, Radar, Sonda de profundidad, Velocímetro (registro de velocidad)
Seguridad	Luz de búsqueda, Radio VHF (DSC function (dual station, built in AIS receiver, Hailer/Horn Loudspeaker, Intercom function)), Tanque de agua negra
Velas	Cabrestante eléctrico

## PRICE / WEEKS

25.04. - 02.05.2026 31.640 €	02.05. - 09.05.2026 26.894 € <del>31.640 €</del>	09.05. - 16.05.2026 26.894 € <del>31.640 €</del>	16.05. - 23.05.2026 31.640 €
23.05. - 13.06.2026 Reservado	13.06. - 20.06.2026 44.353 €	21.06. - 28.06.2026 Reservado	29.06. - 06.07.2026 Reservado
06.07. - 07.07.2026 Reservado	11.07. - 18.07.2026 En opción	18.07. - 25.07.2026 En opción	30.07. - 31.07.2026 Reservado
01.08. - 02.08.2026 Reservado	07.08. - 08.08.2026 Reservado	08.08. - 15.08.2026 48.025 €	16.08. - 23.08.2026 Reservado
30.08. - 31.08.2026 Reservado	09.09. - 16.09.2026 Reservado	16.09. - 17.09.2026 Reservado	19.09. - 26.09.2026 48.025 €
26.09. - 03.10.2026 48.025 €	04.10. - 05.10.2026 Reservado	10.10. - 17.10.2026 27.120 €	17.10. - 24.10.2026 27.120 €
24.10. - 31.10.2026 27.120 €	31.10. - 07.11.2026 27.120 €		

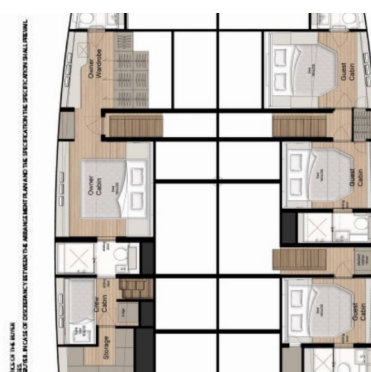

### WEB

najachty.pl

### TELÉFONO

+48 882 071 532

### CORREO ELECTRÓNICO

biuro@najachty.pl

### NAJACHTY

ul. Pi. Świętej Małgorzaty 1-2/42B, 58-100, Świdnica, Polonia



## PRICE / WEEKS

07.11. - 14.11.2026

27.120 €

14.11. - 21.11.2026

27.120 €

21.11. - 28.11.2026

27.120 €

28.11. - 05.12.2026

27.120 €

05.12. - 12.12.2026

27.120 €

12.12. - 19.12.2026

27.120 €

19.12. - 26.12.2026

27.120 €

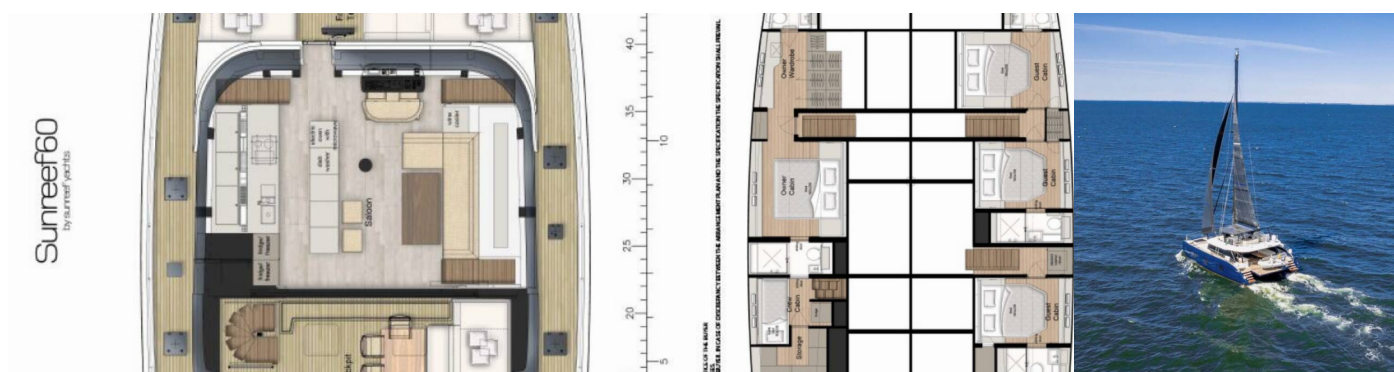

### WEB

[najachty.pl](http://najachty.pl)

### TELÉFONO

+48 882 071 532

### CORREO ELECTRÓNICO

[biuro@najachty.pl](mailto:biuro@najachty.pl)

### NAJACHTY

ul. Pi. Świętej Małgorzaty 1-2/42B, 58-100, Świdnica, Polonia

