

BALI 4.6

Maestro

El Catamarán Bali 4.6 „Maestro”, construido en el año 2024, está amarrado en Marina Kastela, Split - Croacia. El yate tiene 5 + 2 cabinas, puede alojar a 10 + 2 personas y tiene 4 + 1 baños/duchas.

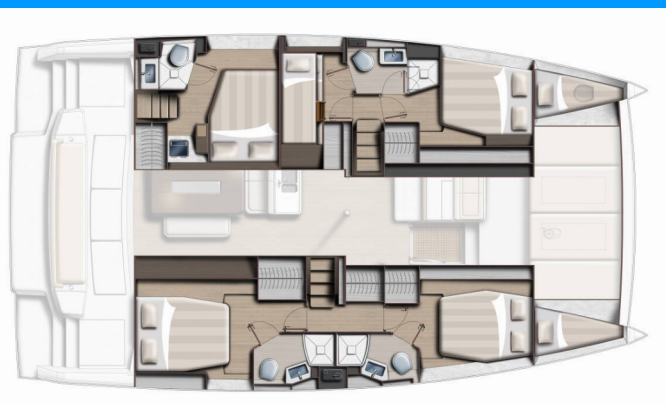

ESPECIFICACIONES DEL YATE

Base De Chárter

Marina Kastela, Croacia

Yacht ID

6345

Marca

Catana

Nombre

Maestro

Año De Producción

2024

Longitud

14.28 m

Cabins

5 + 2

Camas

10 + 2

Baño/Ducha

4 + 1

EQUIPAMIENTO ESTÁNDAR DEL YATE

Cocina	Agua caliente, Congelador, Estufa, Horno (gas), Refrigerador (House fridge freezer (635L) with chilled water, ice maker and dedicated inverter), Utensilios de cocina (equipo de galera, cubiertos)
Comodidad	Cojines de asiento del puesto de gobierno (seat and backrest), Cojines de bañera, Cojines de solárium (sunbathing cushions for forward cockpit and flybridge), Ropa de cama
Cubierta	Bañera / popa, ducha exterior (Hot and cold), Bimini top, Bote auxiliar con motor fueraborda, Cabina delantera (Forward cockpit cushions), Escalera de baño (Comfortable swim ladder with large handles and teak steps), Mesa de la bañera, Molinete de ancla electrico (1500W), Parrilla (barbacoa), Pasarela, Plataforma de baño, Seats for aft bench
Electricidad del yate	Aire acondicionado, Batería extra de 12V (12V - 130 amp), Calefacción, Cargador de batería, Elevador eléctrico de puerta basculante (Saloon tilting bay/door electrically assisted), Generador, Inversor (12V (or 24V)/230V - 2000VA)
Entretenimiento	Altavoces externos, Altavoces interiores, Luz subacuática, Sistema de sonido FUSION, TV
Interior	Iluminación indirecta en cabañas y salón., Mesa de salón (Integrated bar in saloon table with reversible tray), WC electrico
Navegación	AIS, Cartas de navegación (náutica) y guía náutica, GPS plotter plotter - cabina (full touch screen 12" at steering station), Libro piloto, Piloto automático, Tridata
Seguridad	Radio VHF
Velas	Cabrestante eléctrico, Electric primary winch, Lazy bag, Lazy jacks, Vela principal de listón completo con cabrestante electrico y Lazy Bag (Reinforced Dacron full batten Mainsail & Solent with UV protection)

PRICE / WEEKS

02.05. - 09.05.2026 4.130 € 5.900 €	09.05. - 16.05.2026 Reservado	19.05. - 26.05.2026 Reservado	30.05. - 06.06.2026 Reservado
06.06. - 13.06.2026 9.825 € 13.100 €	13.06. - 20.06.2026 Reservado	20.06. - 27.06.2026 11.250 € 15.000 €	27.06. - 04.07.2026 Reservado
04.07. - 11.07.2026 Reservado	11.07. - 18.07.2026 Reservado	18.07. - 25.07.2026 Reservado	25.07. - 01.08.2026 Reservado
01.08. - 08.08.2026 En opción	08.08. - 15.08.2026 Reservado	15.08. - 22.08.2026 Reservado	22.08. - 29.08.2026 Reservado
29.08. - 12.09.2026 Reservado	12.09. - 19.09.2026 Reservado	19.09. - 26.09.2026 Reservado	26.09. - 03.10.2026 Reservado
05.10. - 09.10.2026 Reservado	10.10. - 17.10.2026 3.825 € 5.100 €	17.10. - 24.10.2026 3.825 € 5.100 €	24.10. - 31.10.2026 3.825 € 5.100 €
31.10. - 07.11.2026 5.100 €			

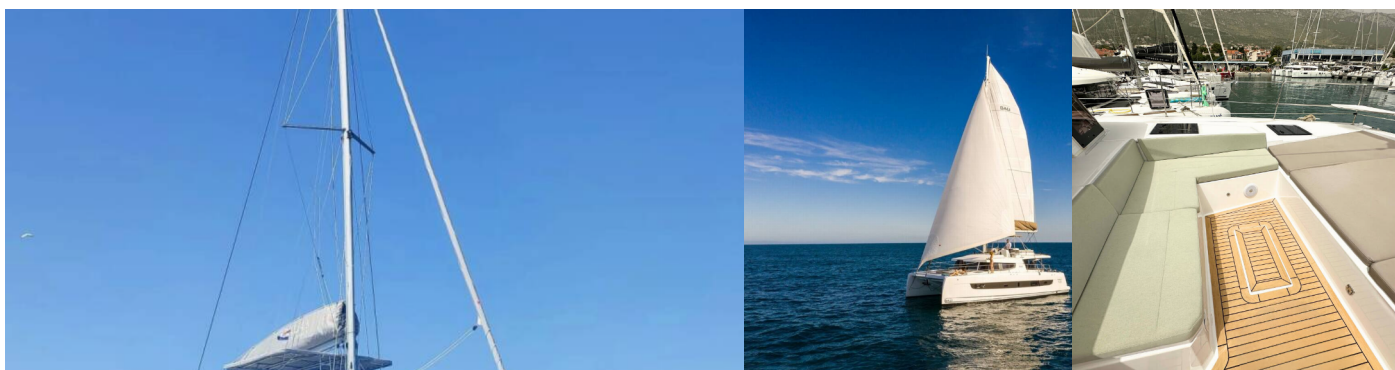

WEB

najachty.pl

TELÉFONO

+48 882 071 532

CORREO ELECTRÓNICO

biuro@najachty.pl

NAJACHTY

ul. Pi. Świętej Małgorzaty 1-2/42B, 58-100, Świdnica, Polonia



PRICE / WEEKS

07.11. - 14.11.2026

5.100 €

14.11. - 21.11.2026

5.100 €

21.11. - 28.11.2026

5.100 €

28.11. - 05.12.2026

5.100 €

05.12. - 12.12.2026

5.100 €

12.12. - 19.12.2026

5.100 €

19.12. - 26.12.2026

5.100 €

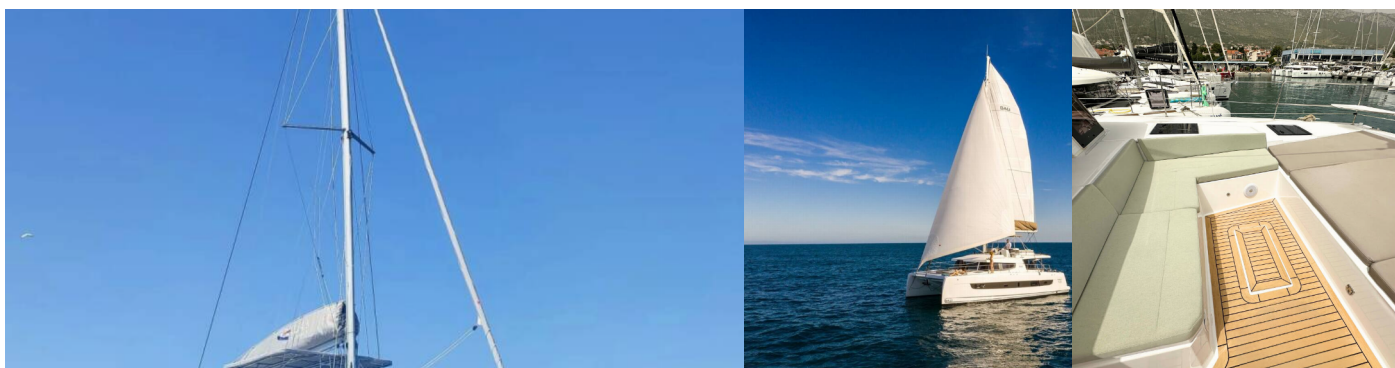

WEB

najachty.pl

TELÉFONO

+48 882 071 532

CORREO ELECTRÓNICO

biuro@najachty.pl

NAJACHTY

ul. Pi. Świętej Małgorzaty 1-2/42B, 58-100, Świdnica, Polonia

