

FONTAINE PAJOT ELBA 45

Limin'_X

El Catamarán Fontaine Pajot Elba 45 „Limin'_X“, construido en el año 2024, está amarrado en BVI, Tortola, Nanny Cay Marina, - Islas Vírgenes Británicas. El yate tiene 4 + 1 cabinas, puede alojar a 8 + 1 personas y tiene 4 + 1 baños/duchas.

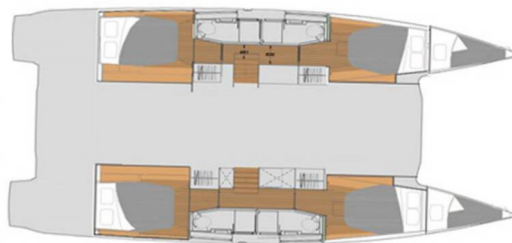

ESPECIFICACIONES DEL YATE

Base De Chárter

BVI, Tortola, Nanny Cay Marina, Islas Vírgenes Británicas

Yacht ID

5906

Marca

Fountaine Pajot

Nombre

Limin'_X

Año De Producción

2024

Longitud

13.45 m

Cabins

4 + 1

Camas

8 + 1

Máx. Pasajeros

9

Baño/Ducha

4 + 1

EQUIPAMIENTO ESTÁNDAR DEL YATE

Cocina	Congelador (12v 90L), Licuadora, Maquina de cafe, Tazón, Tostadora, Utensilios de cocina (equipo de galera, cubiertos)
Comodidad	Cojines de bañera, Cojines de cubierta, Cojines exteriores
Cubierta	Ancla de repuesto (Reserva, Ancla auxiliar), Bichero, Bidón para combustible, Bimini top, Bola negra, Bote auxiliar con motor fueraborda (Highfield Ultra Light 340 Hypalon Charter Gris with YAMAHA engine 15 hp 2 stroke, short shaft), Cabina de teca (Synthetic teak floor transoms and cockpit), Cepillo de cubierta, Cubo de plástico, Cuerdas, Cuerdas de amarre, Defensas, Escalera de baño, Manguera de agua, Molinete de ancla electrico, Nevera de carlinga, Parrilla (barbacoa) (Round party size Magma grill), Pescante (Electric dingy davit winch)
Electricidad del yate	Aire acondicionado (Air cond. 110V 60HZ main syst. 56K BTU Quatuor (Req.OPT0625630)), Calentador de agua (110V Water heater), Generador (11KW 110V/60HZ genset (Req. Version OCE/CFT)), Inversor (2000W Inverter/charger / 220V 50HZ or 110V 60HZ), Potabilizadora - desalinizadora (Watermaker 180L/h 60HZ (Req. OPT0625621 or OPT0625630))
Entretenimiento	Equipo de snorkel, Luz subacuática (Underwater lighting 2x21 W)
Interior	Cepillo de baño, Cortinas, Luces led, Ventiladores electricos (12V fan (max. 6)), WC electrico
Navegación	AIS, Brújula, GPS (2*GPS 8410), Instrumento de viento / anemómetro, Piloto automático, Prismáticos, Radar, Reflector de radar, Regla paralela, Windex
Seguridad	Balsa salvavidas, Chaleco salvavidas (niños), Chalecos salvavidas, Cuerno de niebla, Detector de humo, Espejo de señalización, Extintor de incendios, Gas detector, Kit de primeros auxilios, Linterna, Linterna, Radio VHF (VHF US channels. Second VHF AIS helmstation US channels.), Salvavidas de herradura, Señal de humo flotante, Set de herramientas
Velas	Cabrestante eléctrico (For mainsail), Lazy jacks

PRICE / WEEKS

25.04. - 05.05.2026

Reservado

16.05. - 23.05.2026

Reservado

24.05. - 31.05.2026

Reservado

31.05. - 07.06.2026

Reservado

09.06. - 17.06.2026

Reservado

18.06. - 29.06.2026

Reservado

02.07. - 10.07.2026

Reservado

13.07. - 03.08.2026

Reservado

04.08. - 09.10.2026

Reservado

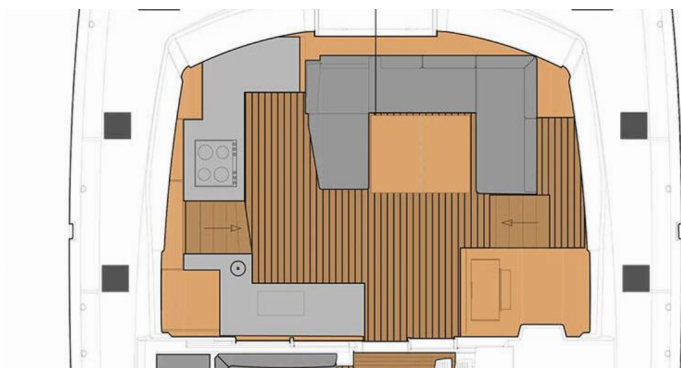

WEB

najachty.pl

TELÉFONO

+48 882 071 532

CORREO ELECTRÓNICO

biuro@najachty.pl

NAJACHTY

ul. Pi. Świętej Małgorzaty 1-2/42B, 58-100, Świdnica, Polonia



PRICE / WEEKS

01.11. - 14.11.2026

Reservado

14.11. - 26.11.2026

Reservado

19.12. - 26.12.2026

En opción

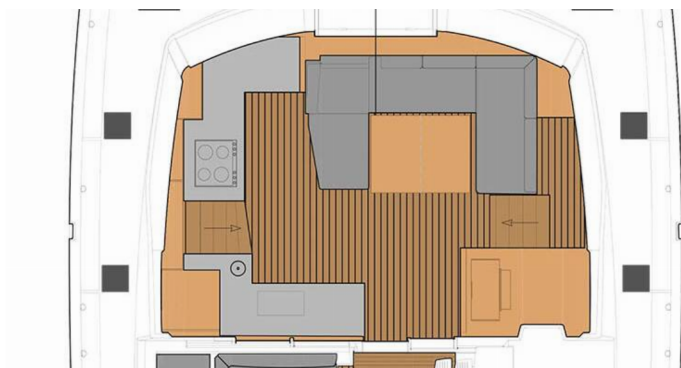

WEB

najachty.pl

TELÉFONO

+48 882 071 532

CORREO ELECTRÓNICO

biuro@najachty.pl

NAJACHTY

ul. Pi. Świętej Małgorzaty 1-2/42B, 58-100, Świdnica, Polonia

