

BAVARIA CRUISER 46

Zulu

El Velero Bavaria Cruiser 46 „Zulu“, construido en el año 2015, está amarrado en Fethiye, Marina ImbatFethiye, Marina Imbat, - Turquía. El yate tiene 4 cabinas, puede alojar a 8 personas y tiene 3 baños/duchas.

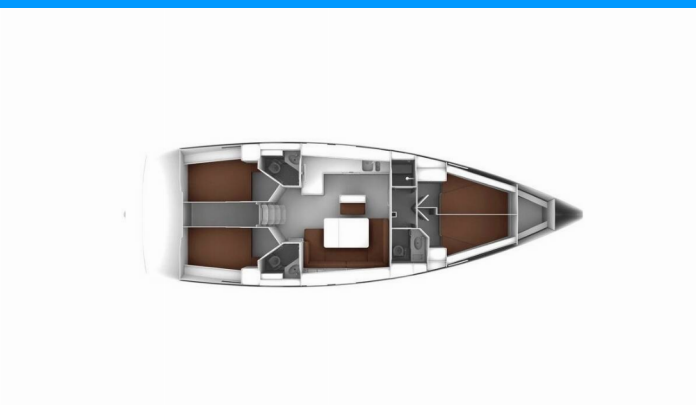

ESPECIFICACIONES DEL YATE

Base De Chárter

Fethiye, Marina ImbatFethiye, Marina Imbat, Turquía

Yacht ID

3405

Marca

Bavaria Yachtbau

Nombre

Zulu

Año De Producción

2015

Longitud

14.27 m

Cabins

4

Camas

8

Máx. Pasajeros

8

Baño/Ducha

3

EQUIPAMIENTO ESTÁNDAR DEL YATE

Adicional	Bandera
Cocina	Agua caliente, Botellas de gas, Cápsulas de café, Cocinas de gas, Horno, Lavabo, Líquido lavavajillas, Maquina de cafe, Refrigerador (12V), Sistema de agua a presión, Utensilios de cocina (equipo de galera, cubiertos)
Comodidad	Almohadas, Cojines de bañera, Mantas
Cubierta	Aceite de motor de reserva, Ancla con cadena (80m. chain), Ancla de repuesto (Reserva, Ancla auxiliar), Bañera / popa, ducha exterior, Bichero, Bidones para diesel (20lt.Full), Bimini top, Bola negra, Bomba de achique - Mecánica, Bote, Botes para agua, Cabina de teca, Cabrestantes, Caja de reparacion para bote, Cepillo de cubierta, Cubo de plástico, Cuerdas de amarre (2x15m. & 2x200m. & Shore Line 2x50m.), Defensa redonda / globular, Defensas, Embudo para combustible, Escalera de baño, Esponja, Impulsor, correa trapezoidal, filtro de aceite, Luz de la cabina, Manguera de agua, Mesa de la bañera, Molinete de ancla electrico, Pasarela, Plataforma de baño (Electric), Silla de Bosun (asiento seguro) (silla de contra maestre)
Electricidad del yate	Aire acondicionado, Arranque de la batería, Baterías de servicio, Bomba de achique - Eléctrica, Calefacción (Webasto), Cargador de batería, Conexión a tierra 220 V, Enchufe 220V, 12 V, Enchufe de 220V, Inversor, Las pilas, Paneles solares
Entretenimiento	Mascara y snorkel, Reproductor de CD y radio
Interior	Barómetro, Reloj
Navegación	Brújula, Brújula de mano, Cartas de navegación (náutica) y guía náutica, Equipo de navegación, Hélice de proa, Instrumento de viento / anemómetro, Libro piloto, Plotter GPS, Prismáticos, Reflector de radar, Registro
Seguridad	Balsa salvavidas, Boya salvavidas + luz intermitente, Chaleco salvavidas (niños), Chalecos salvavidas, Cinturones salvavidas (arnés de seguridad), Cobija extintora, Cortador de alambre (cubierta), Cuerno de niebla, Extintor de incendios, Juego de reparación, Kit de primeros auxilios, Linterna, Piezas de repuesto, Radio VHF, Remos (paletas), Señales de socorro, Set de herramientas, Sos Dan Booy, Tanque de agua negra, Timón de emergencia

PRICE / WEEKS

16.05. - 23.05.2026 2.886 € 3.700 €	23.05. - 30.05.2026 2.886 € 3.700 €	30.05. - 06.06.2026 2.886 € 3.700 €	06.06. - 13.06.2026 3.145 € 3.700 €
13.06. - 20.06.2026 3.256 € 3.700 €	20.06. - 27.06.2026 Reservado	27.06. - 04.07.2026 3.256 € 3.700 €	04.07. - 11.07.2026 3.256 € 3.700 €
11.07. - 18.07.2026 3.256 € 3.700 €	18.07. - 25.07.2026 3.520 € 4.000 €	25.07. - 01.08.2026 3.520 € 4.000 €	01.08. - 15.08.2026 Reservado
15.08. - 22.08.2026 3.520 € 4.000 €	22.08. - 29.08.2026 3.520 € 4.000 €	29.08. - 05.09.2026 3.520 € 4.000 €	05.09. - 12.09.2026 3.520 € 4.000 €
12.09. - 19.09.2026 Reservado	19.09. - 26.09.2026 3.520 € 4.000 €	26.09. - 03.10.2026 Reservado	03.10. - 10.10.2026 En opción
10.10. - 17.10.2026 3.520 € 4.000 €	17.10. - 24.10.2026 Reservado	24.10. - 31.10.2026 Reservado	31.10. - 07.11.2026 2.552 € 2.900 €
07.11. - 14.11.2026 2.552 € 2.900 €	14.11. - 21.11.2026 2.552 € 2.900 €	21.11. - 28.11.2026 2.552 € 2.900 €	28.11. - 05.12.2026 2.552 € 2.900 €

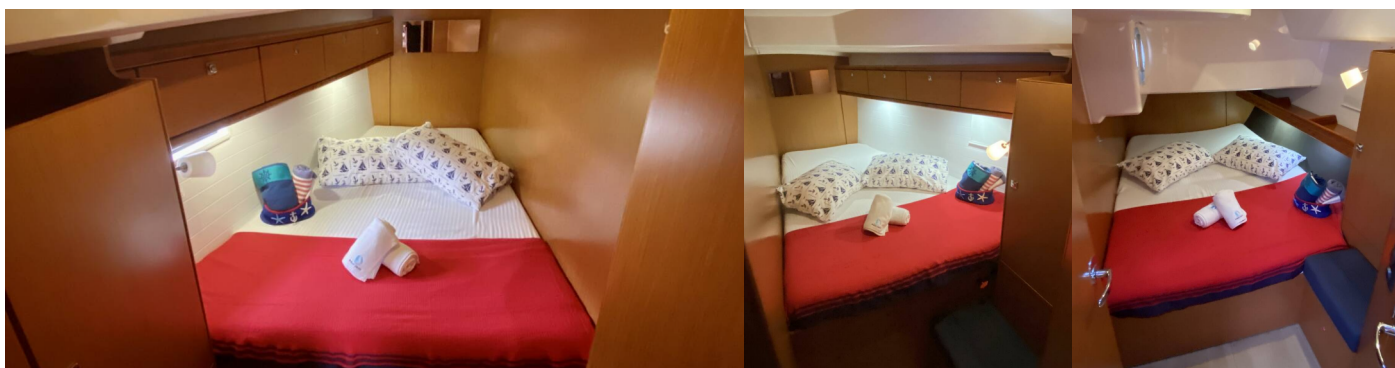

WEB

najachty.pl

TELÉFONO

+48 882 071 532

CORREO ELECTRÓNICO

biuro@najachty.pl

NAJACHTY

ul. Pi. Świętej Małgorzaty 1-2/42B, 58-100, Świdnica, Polonia



PRICE / WEEKS

05.12. - 12.12.2026

2.552 € ~~2.900 €~~

12.12. - 19.12.2026

2.552 € ~~2.900 €~~

19.12. - 26.12.2026

2.552 € ~~2.900 €~~

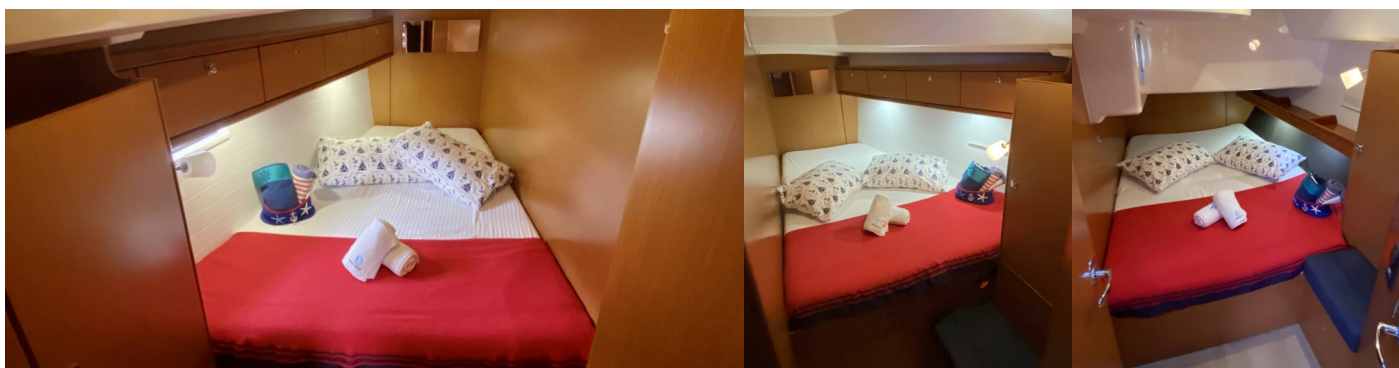

WEB

najachty.pl

TELÉFONO

+48 882 071 532

CORREO ELECTRÓNICO

biuro@najachty.pl

NAJACHTY

ul. Pi. Świętej Małgorzaty 1-2/42B, 58-100, Świdnica, Polonia

