

DUFOUR 48 CATAMARAN

Believe

El Catamarán Dufour 48 Catamaran „Believe“, construido en el año 2018, está amarrado en ACI Marina Vodice, - Croacia. El yate tiene 5 + 1 cabinas, puede alojar a 10 + 2 + 1 personas y tiene 6 baños/duchas.

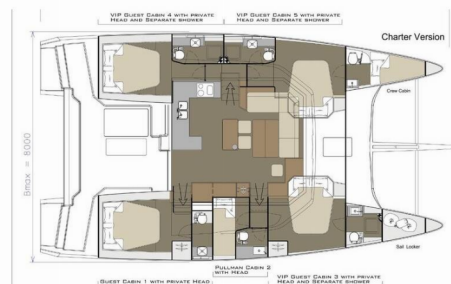

ESPECIFICACIONES DEL YATE

Base De Chárter

ACI Marina Vodice, Croacia

Yacht ID

1561

Marca

Dufour Yachts

Nombre

Believe

Año De Producción

2018

Longitud

14.70 m

Cabins

5 + 1

Camas

10 + 2 + 1

Máx. Pasajeros

13

Baño/Ducha

6

EQUIPAMIENTO ESTÁNDAR DEL YATE

Cocina	Agua caliente, Botellas de gas, Cafetera, Cafetera, Cafetera con filtro eléctrica, Cocinas de gas, Hervidor de agua, Horno (220V), Lavabo, Refrigerador (x 130l Fridge + small ice comp.), Utensilios de cocina (equipo de galera, cubiertos)
Comodidad	Almohadas, Cojines de bañera (aft & forward cockpit, lounge deck)
Cubierta	Ancla de repuesto (Reserva, Ancla auxiliar) (25 kg), Ancla principal (Delta 30 kg), Bañera / popa, ducha exterior, Bichero, Bomba de achique - Mecánica, Bote, Cabrestantes, Cuerdas de amarre, Defensas (8 + 2), Escalera de baño, Hard Top Bimini, Manguera de agua, Mesa de la bañera, Molinete de ancla electrico, Pasarela, Volante plegable
Electricidad del yate	Aire acondicionado (all cabins), Baterías de servicio (x 140 Ah), Bomba, Bomba de achique - Eléctrica, Calefacción (yes, with AC), Cargador de batería, Conexión a tierra 220 V, Enchufe de 220V (Navdesk, Galley, each cabin), Generador (11KW 220V 50HZ Genset), Paneles solares (100W), Toma USB (each cabin and salon)
Entretenimiento	Altavoces externos, Sistema de sonido FUSION (Fusion radio - MP3, Bluetooth)
Interior	Barómetro, Funda de edredón, Litera, Reloj, Tapicería (Original), WC electrico
Navegación	Brújula, Brújula de mano, Cartas de navegación (náutica) y guía náutica, Equipo de navegación completo, Estación de timón (bimini, triple seat, instr. Console, courtesy lighting-LED lights), GPS plotter plotter - cabina (Raymarine Aximo 12), Instrumento de viento / anemómetro (Raymarine i70), Piloto automático (Raymarine i70), Prismáticos, Reflector de radar, Tridata (Raymarine i70)
Seguridad	Balsa salvavidas (for 12 Pax), Caja de bengalas de socorro, Chalecos salvavidas, Cinturones salvavidas (arnés de seguridad), Cuerno de niebla, Extintor de incendios, Juego de reparación, Kit de primeros auxilios, Linterna, Radio VHF (Raymarine 60), Salvavidas de herradura, Tanque de agua negra
Velas	Cabrestante (manual), Cabrestante eléctrico, Lazy bag

PRICE / WEEKS

16.05. - 23.05.2026 3.720 € 6.200 €	23.05. - 30.05.2026 3.840 € 6.400 €	30.05. - 06.06.2026 4.583 € 7.050 €	06.06. - 13.06.2026 5.558 € 8.550 €
13.06. - 20.06.2026 6.020 € 8.600 €	24.06. - 01.07.2026 Reservado	04.07. - 11.07.2026 7.470 € 12.450 €	11.07. - 18.07.2026 7.995 € 12.300 €
18.07. - 25.07.2026 7.778 € 9.150 €	25.07. - 01.08.2026 7.995 € 12.300 €	01.08. - 08.08.2026 9.000 € 12.000 €	08.08. - 15.08.2026 En opción
15.08. - 22.08.2026 Reservado	22.08. - 29.08.2026 8.051 € 8.945 €	29.08. - 05.09.2026 7.238 € 9.650 €	05.09. - 12.09.2026 Reservado
12.09. - 19.09.2026 4.650 € 7.750 €	19.09. - 26.09.2026 En opción	26.09. - 03.10.2026 4.802 € 5.335 €	03.10. - 10.10.2026 3.150 € 4.500 €
14.10. - 21.10.2026 Reservado	24.10. - 31.10.2026 2.795 € 4.300 €	31.10. - 07.11.2026 2.520 € 4.200 €	07.11. - 14.11.2026 2.912 € 3.235 €
15.11. - 31.12.2026 Reservado			



WEB

najachty.pl

TELÉFONO

+48 882 071 532

CORREO ELECTRÓNICO

biuro@najachty.pl

NAJACHTY

ul. Pi. Świętej Małgorzaty 1-2/42B, 58-100, Świdnica, Polonia



PRICE / WEEKS

01.01. - 05.03.2027 Reservado	06.03. - 13.03.2027 4.378 € 5.150 €	13.03. - 20.03.2027 4.378 € 5.150 €	20.03. - 27.03.2027 4.335 € 5.100 €
27.03. - 03.04.2027 4.250 € 5.000 €	03.04. - 10.04.2027 4.250 € 5.000 €	10.04. - 17.04.2027 4.250 € 5.000 €	17.04. - 24.04.2027 4.335 € 5.100 €
24.04. - 01.05.2027 4.888 € 5.750 €	01.05. - 08.05.2027 5.270 € 6.200 €	08.05. - 15.05.2027 6.120 € 7.200 €	15.05. - 22.05.2027 6.588 € 7.750 €
22.05. - 29.05.2027 7.523 € 8.850 €	29.05. - 05.06.2027 7.608 € 8.950 €	05.06. - 12.06.2027 8.543 € 10.050 €	12.06. - 19.06.2027 9.138 € 10.750 €
19.06. - 26.06.2027 9.563 € 11.250 €	26.06. - 03.07.2027 10.625 € 12.500 €		



WEB

najachty.pl

TELÉFONO

+48 882 071 532

CORREO ELECTRÓNICO

biuro@najachty.pl

NAJACHTY

ul. Pi. Świętej Małgorzaty 1-2/42B, 58-100, Świdnica, Polonia

