# BALI 5.2

KOS 52.CAT

**Die Katamaran Bali 5.2 „KOS 52.CAT“, gebaut im Jahr 2026, ist im Athens, Alimos marina, - Griechenland festgemacht. Die Yacht verfügt über 6 + 2 Kabinen, bietet Platz für 12 + 2 Personen und hat 6 + 2 Toiletten/Duschen.**

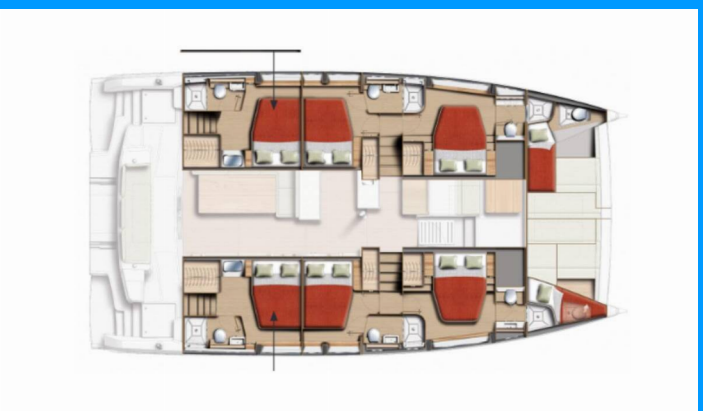

## YACHT-SPEZIFIKATIONEN

Charterbasis
**Athens, Alimos marina, Griechenland**

Yacht ID
**9363**

Marke
**Catana**

Name
**KOS 52.CAT**

Produktionsjahr
**2026**

Länge
**15.90 m**

Cabins
**6 + 2**

Kojen
**12 + 2**

WC/Dusche
**6 + 2**

## STANDARD-YACHTAUSSTATTUNG

| | |
|---|---|
| Bordküche | NESPRESSO Kaffeemaschine, Spülmaschine |
| Deckausrüstung | Außenborder, Bimini Top, Sprayhood |
| Interieur | Elektrische Toilette |
| Navigation | Autopilot (7000), GPS Kartenplotter, GPS Kartenplotter - Cockpit, Komplette Navigationsausrüstung |
| Segel | Electric main sail winch, Self tacking jib |
| Sicherheitsausrüstung | Fäkalientank |
| Unterhaltung | Bluetooth player, Paddle board, Seabob (Yamaha) |
| Yachtelektrik | Generator, Heizung, Inverter, Klimaanlage, Solar Panel, Wassermacher - desalinator |

# PRICE / WEEKS

| | | | |
|---|---|---|---|
| 03.01. - 10.01.2026<br>12.810 € | 10.01. - 17.01.2026<br>12.810 € | 17.01. - 24.01.2026<br>12.810 € | 24.01. - 31.01.2026<br>12.810 € |
| 31.01. - 07.02.2026<br>12.810 € | 07.02. - 14.02.2026<br>12.810 € | 14.02. - 21.02.2026<br>12.810 € | 21.02. - 28.02.2026<br>12.810 € |
| 28.02. - 07.03.2026<br>12.810 € | 07.03. - 14.03.2026<br>12.810 € | 14.03. - 21.03.2026<br>12.810 € | 21.03. - 28.03.2026<br>12.810 € |
| 28.03. - 04.04.2026<br>12.810 € | 04.04. - 11.04.2026<br>12.810 € | 11.04. - 18.04.2026<br>12.810 € | 18.04. - 25.04.2026<br>12.810 € |
| 25.04. - 02.05.2026<br>16.380 € | 02.05. - 09.05.2026<br>16.380 € | 09.05. - 16.05.2026<br>16.380 € | 16.05. - 23.05.2026<br>16.380 € |
| 23.05. - 30.05.2026<br>16.380 € | 30.05. - 06.06.2026<br>16.380 € | 06.06. - 13.06.2026<br>16.380 € | 13.06. - 20.06.2026<br>19.845 € |
| 20.06. - 27.06.2026<br>19.845 € | 27.06. - 04.07.2026<br>19.845 € | | |


**WEB**
najachty.pl

**TELEFON**
+48 882 071 532

**E-MAIL**
biuro@najachty.pl

**NAJACHTY**
ul. Pl. Świętej Małgorzaty 1-2/42B, 58-100, Świdnica, Polen


najachty.pl