

LAGOON 450 F

Kon-Tiki

Die Katamaran Lagoon 450 F „Kon-Tiki“, gebaut im Jahr 2019, ist im Preveza Main Port, Preveza - Griechenland festgemacht. Die Yacht verfügt über 4 + 2 Kabinen, bietet Platz für 8 + 2 Personen und hat 4 + 1 Toiletten/Duschen.

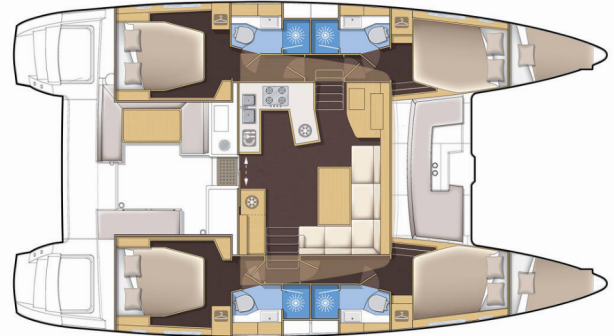

YACHT-SPEZIFIKATIONEN

Charterbasis

Preveza Main Port, Griechenland

Yacht ID

3986

Marke

Lagoon-Bénéteau

Name

Kon-Tiki

Produktionsjahr

2019

Länge

13.96 m

Cabins

4 + 2

Kojen

8 + 2

WC/Dusche

4 + 1

STANDARD-YACHTAUSSTATTUNG

Bordküche	Gas-Kocher, Herd, Kühlschrank, Pantryausrüstung, Warmes Wasser
Deckausrüstung	Anker, Anker Delta, Außenborder, Auxiliary Anker (Reserve Anker), Badeleiter, Beiboot, Beiboot mit Außenborder, Bimini Top, Bootshaken, Cockpittisch, Elektrische Ankerwinde, Fender, Flybridge, Gangway, Hauptanker, Hydraulische Gangway, Schwarzer Ball, Sprayhood, Wasserschlauch, Winskurbeln
Interieur	Barometer, Elektrische Toilette, Ventilatoren in allen Kabinen
Komfort	Außerhalb Kissen, Bettwäsche und Handtücher, Cockpit Kissen, Polster
Navigation	Autopilot, Electronic sea charts, Fernglas, GPS, GPS Kartenplotter, GPS Kartenplotter - Cockpit, Hafenhandbuch, Handpeilkompass, Log, Speed - Geschwindigkeit-messgerät, Depth-echolot, Log/speed instrument, Radar, Seekarten, Windmesser
Segel	Elektrische Winsch, Lazy bag, Lazy jacks
Sicherheitsausrüstung	Blitzboje, EPIRB-Distress radio beacons, Erste-Hilfe-Kit (Bordapotheke), Fackel, Feuerlöscher, Lifebelts, Nebelhorn, Notpinne, Rettungsinsel, Rettungsringe Lampe, Schwimmwesten, UKW Funk, Wantenschneider
Unterhaltung	Radio CD player, USB, AUX-Eingang, Schnorchelausrüstung, USB
Yachtelektrik	220V Stecker, E-Landanschluss 220 V, Generator, Inverter, Klimaanlage, Ladegerät, Solar Panel, USB charger for mobile phone and laptop, USB Stecker, Wassermacher - desalinator

PRICE / WEEKS

25.04. - 02.05.2026 4.505 € 5.300 €	02.05. - 09.05.2026 3.710 € 5.300 €	09.05. - 16.05.2026 3.710 € 5.300 €	16.05. - 23.05.2026 4.800 € 6.000 €
23.05. - 30.05.2026 5.760 € 7.200 €	30.05. - 06.06.2026 6.630 € 7.800 €	06.06. - 13.06.2026 7.353 € 8.650 €	13.06. - 20.06.2026 Gebucht
20.06. - 27.06.2026 Gebucht	27.06. - 04.07.2026 Gebucht	04.07. - 11.07.2026 Gebucht	11.07. - 25.07.2026 Gebucht
25.07. - 01.08.2026 Gebucht	01.08. - 08.08.2026 Gebucht	08.08. - 15.08.2026 10.370 € 12.200 €	15.08. - 22.08.2026 Gebucht
22.08. - 29.08.2026 8.628 € 10.150 €	29.08. - 05.09.2026 Gebucht	05.09. - 12.09.2026 Gebucht	12.09. - 19.09.2026 Gebucht
19.09. - 26.09.2026 7.565 € 8.900 €	26.09. - 03.10.2026 6.120 € 7.200 €	03.10. - 10.10.2026 6.300 € 7.000 €	10.10. - 17.10.2026 5.760 € 6.400 €
17.10. - 24.10.2026 4.500 € 5.000 €	24.10. - 31.10.2026 4.500 € 5.000 €	31.10. - 07.11.2026 4.500 € 5.000 €	

WEB

najachty.pl

TELEFON

+48 882 071 532

E-MAIL

biuro@najachty.pl

NAJACHTY

ul. Pl. Świętej Małgorzaty 1-2/42B, 58-100, Świdnica, Polen



PRICE / WEEKS

07.11. - 14.11.2026

4.500 € ~~5.000 €~~

14.11. - 21.11.2026

4.500 € ~~5.000 €~~

21.11. - 31.12.2026

Gebucht

WEB

najachty.pl

TELEFON

+48 882 071 532

E-MAIL

biuro@najachty.pl

NAJACHTY

ul. Pi. Świętej Małgorzaty 1-2/42B, 58-100, Świdnica, Polen

