

FOUNTAIN PAJOT ISLA 40

Sailor Venus

Die Katamaran Fountaine Pajot Isla 40 „Sailor Venus“, gebaut im Jahr 2022, ist im Dubrovnik, Komolac, ACI Marina Dubrovnik, - Kroatien festgemacht. Die Yacht verfügt über 4 + 1 Kabinen, bietet Platz für 8 + 1 Personen und hat 4 Toiletten/Duschen.

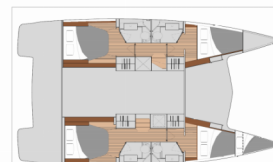

YACHT- SPEZIFIKATIONEN

Charterbasis

**Dubrovnik, Komolac, ACI Marina
Dubrovnik, Kroatien**

Yacht ID

3908

Marke

Fountaine Pajot

Name

Sailor Venus

Produktionsjahr

2022

Länge

11.93 m

Cabins

4 + 1

Kojen

8 + 1

Max. Passagiere

8

WC/Dusche

4

STANDARD-YACHTAUSSTATTUNG

Bordküche	Backofen, Gasflasche, Herd, Kühlschrank, Pantryausrüstung, Spüle, Tiefkühlfach, Warmes Wasser, Wasserpumpe
Deckausrüstung	Anker, Außenborder (10HP), Auxiliary Anker (Reserve Anker) (mit Kette und Seil), Beiboot (mit Kunststoffboden 3,10), Bilgenpumpe - Manuell, Bimini Top (für Steuerstand), Bootshaken, Bootsmannstuhl, Cockpit Kühlschrank, Cockpit Licht (Cockpitbeleuchtung), Cockpittisch, Davit, Elektrische Ankerwinde (1000W), Fender, Gangway, Heckdusche, Kugelfender, Sprayhood (Plastik)
Interieur	Curtains (in der Kabine)
Komfort	Bettwäsche, Cockpit Kissen, Fliegengitter, Handtücher (70 x 50cm), Liegetuch
Navigation	AIS, Autopilot, Compass, Fernglas, GPS Kartenplotter (im salon), Hafenhandbuch, Komplette Navigationsausrüstung (Garmin 3 smart cruising), Seekarten und nautische Reiseführer, Windmesser
Segel	Electric main sail winch, Lazy bag
Sicherheitsausrüstung	Buoyant smoke signal, Erste-Hilfe-Kit (Bordapotheke), Fäkalientank, Feueraxt, Feuerlöscher, Lifebelts, Nebelhorn, Rettungsinsel, Schwimmwesten, Seenotsignale, UKW Funk
Unterhaltung	Außenlautsprecher, Radio mit USB, Schnorchelausrüstung, Wi-Fi Internet
Yachtelektrik	Converter 220V/12V, DC-Stecker 12V + Cockpit-Stecker, E-Landanschluss 220 V, elektrische Bilgenpumpe, Extra 12V battery (AGM 150A), Inverter (2000W), Klimaanlage (Nur Landstrom), Ladegerät, Solar Panel

PRICE / WEEKS

25.04. - 02.05.2026 1.440 € 2.400 €	02.05. - 09.05.2026 1.500 € 2.500 €	09.05. - 16.05.2026 1.830 € 3.050 €	16.05. - 23.05.2026 2.310 € 3.850 €
23.05. - 30.05.2026 2.490 € 4.150 €	30.05. - 06.06.2026 3.240 € 5.400 €	06.06. - 13.06.2026 Gebucht	13.06. - 20.06.2026 Gebucht
20.06. - 27.06.2026 4.760 € 5.950 €	27.06. - 04.07.2026 4.388 € 6.750 €	04.07. - 11.07.2026 Gebucht	11.07. - 18.07.2026 6.615 € 7.350 €
18.07. - 25.07.2026 Gebucht	25.07. - 01.08.2026 6.750 € 7.500 €	01.08. - 08.08.2026 5.215 € 7.450 €	08.08. - 15.08.2026 Gebucht
15.08. - 22.08.2026 Gebucht	22.08. - 29.08.2026 4.725 € 6.750 €	29.08. - 05.09.2026 4.230 € 7.050 €	05.09. - 19.09.2026 Gebucht
19.09. - 26.09.2026 4.548 € 5.350 €	26.09. - 03.10.2026 Gebucht	03.10. - 10.10.2026 2.080 € 3.200 €	10.10. - 17.10.2026 Gebucht
17.10. - 24.10.2026 1.650 € 2.750 €	24.10. - 31.10.2026 1.650 € 2.750 €		



WEB

najachty.pl

TELEFON

+48 882 071 532

E-MAIL

biuro@najachty.pl

NAJACHTY

ul. Pi. Świętej Małgorzaty 1-2/42B, 58-100, Świdnica, Polen



PRICE / WEEKS

01.11. - 31.12.2026

Gebucht



WEB

najachty.pl

TELEFON

+48 882 071 532

E-MAIL

biuro@najachty.pl

NAJACHTY

ul. Pi. Świętej Małgorzaty 1-2/42B, 58-100, Świdnica, Polen

