

BAVARIA CRUISER 46

Zulu

Die Segelyacht Bavaria Cruiser 46 „Zulu“, gebaut im Jahr 2015, ist im Fethiye, Marina Imbat, - Türkei festgemacht. Die Yacht verfügt über 4 Kabinen, bietet Platz für 8 Personen und hat 3 Toiletten/Duschen.

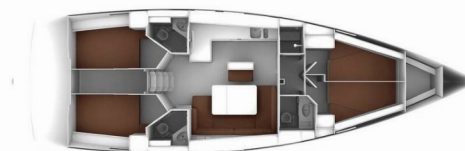

YACHT- SPEZIFIKATIONEN

Charterbasis

Fethiye, Marina Imbat, Türkei

Yacht ID

3405

Marke

Bavaria Yachtbau

Name

Zulu

Produktionsjahr

2015

Länge

14.27 m

Cabins

4

Kojen

8

Max. Passagiere

8

WC/Dusche

3

STANDARD-YACHTAUSSTATTUNG

Bordküche	Backofen, Druckwassersystem, Gas-Kocher, Gasflasche, Geschirrspülmittel, Kaffeekapseln, Kaffeemaschine, Kühlschrank (12V), Pantryausrüstung, Spüle, Warmes Wasser
Deckausrüstung	Anker mit Kette (80m. chain), Auxiliary Anker (Reserve Anker), Badeleiter, Badeplattform (Elektrisch), Beiboot, Bilgenpumpe - Manuell, Bimini Top, Bootshaken, Bootsmannstuhl, Cockpit Licht, Cockpittisch, Deckschrubber (deckbürste), Diesel Trichter, Dieselmanister (20lt.Full), Elektrische Ankerwinde, Fender, Festmacher (2x15m. & 2x200m. & Shore Line 2x50m.), Gangway, Heckdusche, Impeller, Keilriemen, Ölfilter, Kugelfender, Kunststoff-Eimer (Pütz), Rep. set f. Beiboot, Reserve Motoröl, Schwamm, Schwarzer Ball, Teak im Cockpit, Wassermanister, Wasserschlauch, Winkschubel
Interieur	Barometer, Schiffsuhr
Komfort	Cockpit Kissen, Decken, Polster
Navigation	Bugstrahlruder, Compass, Fernglas, GPS Kartenplotter, Hafenhandbuch, Handpeilkompass, Logge, Navigationsset, Radarreflektor, Seekarten und nautische Reiseführer, Windmesser
Sicherheitsausrüstung	Ersatzteile, Erste-Hilfe-Kit (Bordapotheke), Fackel, Fäkalientank, Feuerlöschdecke, Feuerlöscher, Flickzeug, Kinderschwimmweste, Lifebelts, Nebelhorn, Notpinne, Paddel, Rettungsinsel, Rettungsring mit Licht, Schwimmwesten, Seenotsignale, Sos Dan Buoy, UKW Funk, Wantenschneider, Werkzeugset
Unterhaltung	Mask and snorkel, Radio CD-Spieler
Yachtelektrik	220V Stecker, Batterien, E-Landanschluss 220 V, elektrische Bilgenpumpe, Heizung (Webasto), Inverter, Klimaanlage, Ladegerät, Service Batterien, Solar Panel, Starterbatterie, Steckdose 220V, 12 V
Zusätzlich	Flag

PRICE / WEEKS

25.04. - 02.05.2026 Gebucht	02.05. - 09.05.2026 Gebucht	09.05. - 16.05.2026 3.256 € 3.700 €	16.05. - 23.05.2026 3.256 € 3.700 €
23.05. - 30.05.2026 3.256 € 3.700 €	30.05. - 06.06.2026 3.441 € 3.700 €	06.06. - 13.06.2026 3.441 € 3.700 €	13.06. - 20.06.2026 3.441 € 3.700 €
20.06. - 27.06.2026 Gebucht	27.06. - 04.07.2026 3.441 € 3.700 €	04.07. - 11.07.2026 3.441 € 3.700 €	11.07. - 18.07.2026 3.441 € 3.700 €
18.07. - 25.07.2026 3.720 € 4.000 €	25.07. - 01.08.2026 3.720 € 4.000 €	01.08. - 15.08.2026 Gebucht	15.08. - 22.08.2026 3.720 € 4.000 €
22.08. - 29.08.2026 3.720 € 4.000 €	29.08. - 05.09.2026 3.720 € 4.000 €	05.09. - 12.09.2026 3.720 € 4.000 €	12.09. - 19.09.2026 Gebucht
19.09. - 26.09.2026 3.720 € 4.000 €	26.09. - 03.10.2026 3.720 € 4.000 €	03.10. - 10.10.2026 3.720 € 4.000 €	10.10. - 17.10.2026 3.720 € 4.000 €
17.10. - 24.10.2026 Gebucht	24.10. - 31.10.2026 2.697 € 2.900 €	31.10. - 07.11.2026 2.697 € 2.900 €	

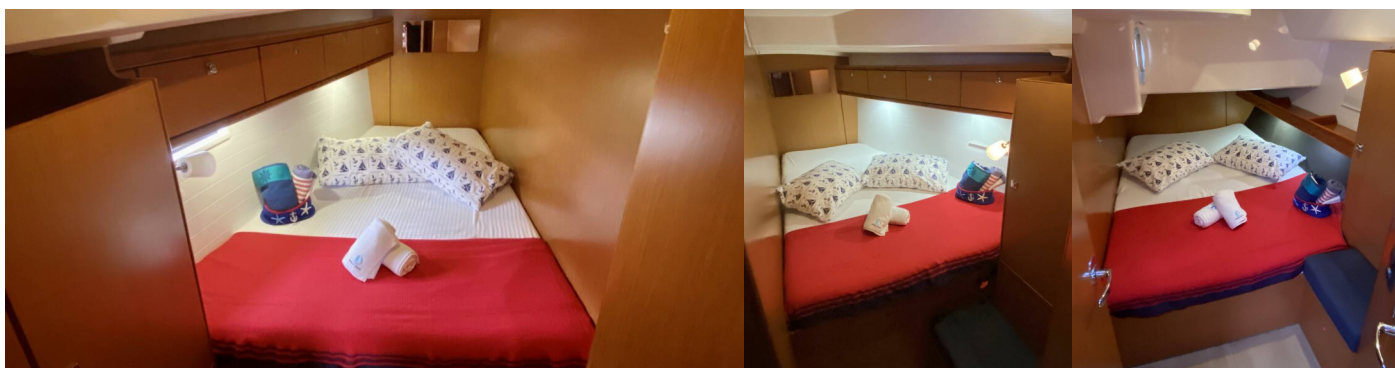

WEB

najachty.pl

TELEFON

+48 882 071 532

E-MAIL

biuro@najachty.pl

NAJACHTY

ul. Pi. Świętej Małgorzaty 1-2/42B, 58-100, Świdnica, Polen



PRICE / WEEKS

07.11. - 14.11.2026

2.697 € ~~2.900 €~~

14.11. - 21.11.2026

2.697 € ~~2.900 €~~

21.11. - 28.11.2026

2.697 € ~~2.900 €~~

28.11. - 05.12.2026

2.697 € ~~2.900 €~~

05.12. - 12.12.2026

2.697 € ~~2.900 €~~

12.12. - 19.12.2026

2.697 € ~~2.900 €~~

19.12. - 26.12.2026

2.697 € ~~2.900 €~~

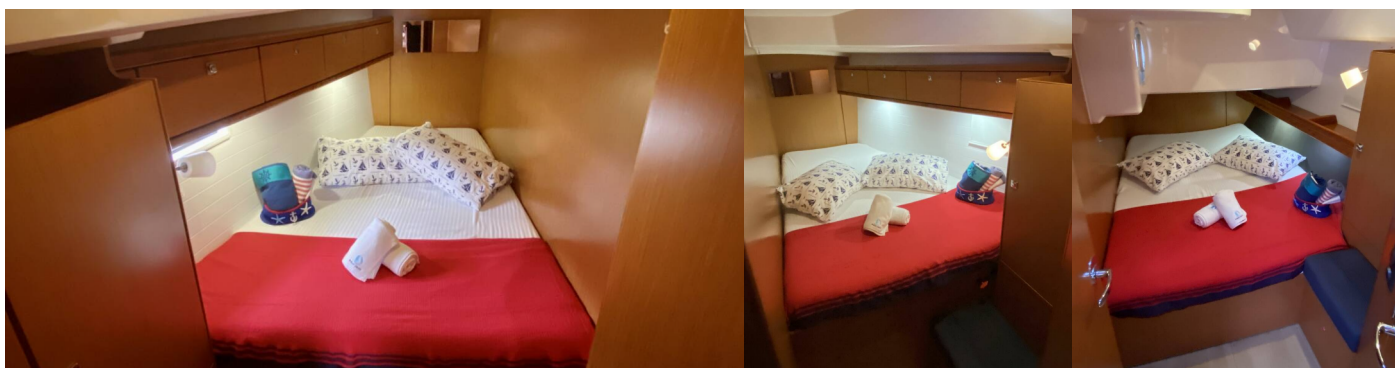

WEB

najachty.pl

TELEFON

+48 882 071 532

E-MAIL

biuro@najachty.pl

NAJACHTY

ul. Pi. Świętej Małgorzaty 1-2/42B, 58-100, Świdnica, Polen

