

# OCEANIS 46.1

Paula

Plachetnice Oceanis 46.1 „Paula“, postaveno v roce 2026, je kotveno v Mallorca, Can Pastilla, - Španělsko . Jachta má 5 kajut, může ubytovat 10 + 2 osob a má 3 toalet/sprch.

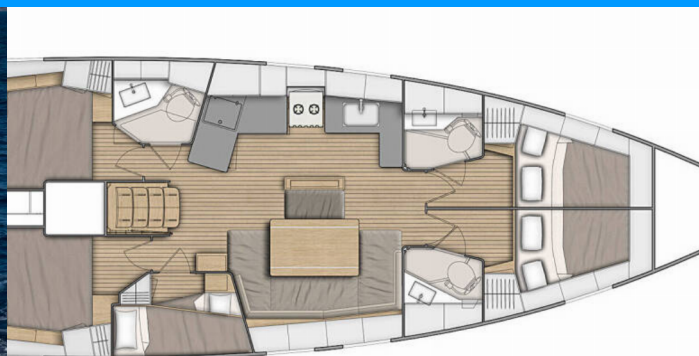

## SPECIFIKACE JACHTY

Základna Pronájmu

**Mallorca, Can Pastilla, Španělsko**

ID Jachty

**9601**

Značka

**Bénéteau**

Název

**Paula**

Rok Výroby

**2026**

Délka

**14.60 m**

Kajuty

**5**

Lůžka

**10 + 2**

Max. Počet Osob

**12**

WC/Sprcha

**3**

## STANDARDNÍ VYBAVENÍ JACHTY

Bezpečnost	Flashlight, Hasící přístroj, Lékárnička, Mlhový roh, Nouzová kormidelní páka, Odpadní vodní nádrž, Sada nářadí, Samonafukovací vesta, VHF rádio, Zábradlí, Záchraná podkova, Záchraný člun
Další	Vlajka
Elektronika	Adaptér, Bilde čerpadlo – elektrické, Converter 230V/12V, Elektrický kabel, Klimatizace, Nabíječka baterií, Solární panely, USB sockets (USB sockets in all cabins and in the saloon), Watermaker – Odsolovač vody, Zásuvka 220V, Zásuvky 12V
Interiér	Convertible table in salon, Hodiny, Klíče od lodě, Safe, Topení/ventilátor, Ventilátory v kajutách, Zasouvací stůl v salóne
Kuchyňka	Kávovar (Dolce Gusto Capsule Machine), Kuchyňské potřeby ( kuchyňské zařízení, příbory, Lednička, Plynové vařiče, Teplá voda, Tlakový vodní systém, Trouba
Navigace	AIS, Autopilot, Bow thruster, Dalekohled, GPS mapový plotter - kokpit, Hloubkoměr, Kompas, Log, Navigační (námořní) mapy a námořní příručky, Navigační / poziční světla, Rychloměr (Speed log), Trojúhelníky, Wind instrument/Anemometer, Windex
Paluba	Bimini, Bow pulpít, Cockpit grill, Davít, Elektrický kotevní vrátek, Fendry, Kanistr na naftu, Kotevní světlo, Kotva s řetězem, Koupací platforma (Teak), Koupací žebřík, Lodní můstek / lávka, Muringový hák, Nafukovací člun, Palubní kartáč, plastový kýbl, Reflektory / Světlometry, Rezervní kotva ( Auxiliary anchor), Sprayhood, Stoleček v kokpité, Týkový kokpit, Venkovní sprcha na zádi, Vyzavovací lana
Plachty	Lazy bag, Lazy jacks, Vinšny výtahu
Pohodlí	Polštáře do kokpitu
Zábava	Rádio, Venkovní reproduktory

## CENA / TYDNY

25.04. - 02.05.2026 2.550 € <del>3.400 €</del>	02.05. - 09.05.2026 Rezervováno	09.05. - 16.05.2026 4.013 € <del>5.350 €</del>	16.05. - 23.05.2026 Rezervováno
23.05. - 30.05.2026 Rezervováno	30.05. - 06.06.2026 Rezervováno	06.06. - 13.06.2026 4.950 € <del>6.600 €</del>	13.06. - 20.06.2026 Rezervováno
20.06. - 27.06.2026 Rezervováno	27.06. - 11.07.2026 Rezervováno	11.07. - 18.07.2026 Rezervováno	18.07. - 25.07.2026 6.480 € <del>7.200 €</del>
25.07. - 01.08.2026 Rezervováno	01.08. - 08.08.2026 Rezervováno	08.08. - 15.08.2026 Rezervováno	15.08. - 22.08.2026 Rezervováno
22.08. - 29.08.2026 6.480 € <del>7.200 €</del>	29.08. - 05.09.2026 6.480 € <del>7.200 €</del>	05.09. - 12.09.2026 Rezervováno	12.09. - 26.09.2026 Rezervováno
26.09. - 03.10.2026 Rezervováno	03.10. - 13.10.2026 Rezervováno	17.10. - 24.10.2026 Rezervováno	24.10. - 31.10.2026 Rezervováno
31.10. - 07.11.2026 3.060 € <del>3.400 €</del>			



### WEB

najachty.pl

### TELEFON

+48 882 071 532

### E-MAIL

biuro@najachty.pl

### NAJACHTY

ul. Pi. Świętej Małgorzaty 1-2/42B, 58-100, Świdnica, Polsko



# CENA / TYDNY

08.11. - 26.03.2027

Rezervováno



## WEB

[najachty.pl](http://najachty.pl)

## TELEFON

+48 882 071 532

## E-MAIL

[biuro@najachty.pl](mailto:biuro@najachty.pl)

## NAJACHTY

ul. Pi. Świętej Małgorzaty 1-2/42B, 58-100, Świdnica, Polsko

