

BALI 4.2 OW

Elifcim

Katamarán Bali 4.2 OW „Elifcim“, postaveno v roce 2022, je kotveno v Göcek, Göcek - Turecko . Jachta má 3 + 1 kajut, může ubytovat 6 osob a má 3 + 1 toalet/sprch.

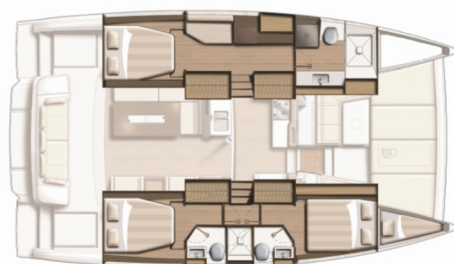

SPECIFIKACE JACHTY

Základna Pronájmu

Göcek, Turecko

ID Jachty

8999

Značka

Catana

Název

Elifcim

Rok Výroby

2022

Délka

12.85 m

Kajuty

3 + 1

Lůžka

6

Max. Počet Osob

7

WC/Sprcha

3 + 1

STANDARDNÍ VYBAVENÍ JACHTY

Bezpečnost	Hasící přístroj, Lékárnička, Mlhový roh, Náhradní díly, Nouzová kormidelní páka, Nouzové signály, Odpadní vodní nádrž, Požární deka, Reflektory, Sada na opravu, Sada nářadí, Sos Dan Buoy, Svítilna, Vesla (Pádla), VHF rádio, Wire (shroud) cutter, Záchranná vesta (dětská), Záchranné kolo + světelná bojka, Záchranné pásy (bezpečnostní harnessy), Záchranné vesty, Záchranný člun
Další	Vlajka
Elektronika	Bildge čerpadlo – elektrické, Generátor, Invertor (220V/12 V – 2000W), Klimatizace (in cabins), Nabíječka baterií (220 V), Servisní baterie, Solární panely, Startovací baterie, Watermaker – Odsolovač vody, Zásuvka 220V, 12V
Interiér	Barometr, Convertible table in salon, Elektrické WC, Hodiny, Ventilátory v kajutách
Kuchyňka	Dřez, Kuchyňské potřeby (kuchyňské zařízení, přibory, Lednička (12 V), Mikrovlnná trouba, Plynové láhve, Plynové vařiče, Saponát na nádobí, Teplá voda, Tlakový vodní systém, Trouba
Navigace	Autopilot, Dalekohled, GPS mapový plotter - kokpit, Kompas, Log, Námořní mapy, Navigační (námořní) mapy a námořní příručky, Navigační set, Radarový odražeč, Ruční kompas, Wind instrument/Anemometer, Windex
Paluba	Bildge čerpadlo – Mechanické, Bimini, Bocmanská sedačka (Bosun´s chair safe seat), Černá koule, Davit (Electric), Elektrický kotevní vrátek, Fendry, Flybridge, Grill/Barbecue/Plancha, Hadice na vodu, Houba, Impeller, klínový řemen, olejový filtr, Kanistr na naftu (20 lt.full), Kanistr na palivo, Kanistr na vodu, Kličky na víšny, Kotva s řetězem (100m chain (10mm)), Koupací žebřík, Lodní můstek / lávka, Muringový hák, Palubní kartáč, plastový kýbl, Pumpa na nafukovací člun, Rezervní kotva (Auxiliary anchor), Round/globular fender, Sada na opravu nafukovacího člunu, Spring line (40m), Stoleček v kokpitě, Světlo v kokpitě, Trychtýř na palivo, Venkovní sprcha na zádi, Vyzavovací lana (2x15 m & 2x30 m)
Plachty	Electric main sail winch
Pohodlí	Matrace na opalování (in front deck and flybridge), Polštáře, Polštáře do kokpitu, Příkrývky
Zábava	Potápěčské brýle a ■norchl, Venkovní reproduktory

CENA / TYDNY

30.04. - 04.05.2026 Rezervováno	09.05. - 16.05.2026 5.438 € 7.250 €	16.05. - 23.05.2026 5.438 € 7.250 €	23.05. - 30.05.2026 6.038 € 8.050 €
30.05. - 06.06.2026 Rezervováno	06.06. - 13.06.2026 7.920 € 8.800 €	13.06. - 20.06.2026 7.920 € 8.800 €	20.06. - 27.06.2026 7.920 € 8.800 €
27.06. - 04.07.2026 6.525 € 7.250 €	04.07. - 11.07.2026 Rezervováno	11.07. - 18.07.2026 6.525 € 7.250 €	18.07. - 25.07.2026 Rezervováno
25.07. - 01.08.2026 Rezervováno	01.08. - 08.08.2026 7.245 € 8.050 €	08.08. - 22.08.2026 Rezervováno	22.08. - 29.08.2026 7.245 € 8.050 €
29.08. - 05.09.2026 7.920 € 8.800 €	05.09. - 12.09.2026 Rezervováno	12.09. - 19.09.2026 8.550 € 9.500 €	19.09. - 26.09.2026 Rezervováno
26.09. - 03.10.2026 8.550 € 9.500 €	03.10. - 10.10.2026 8.550 € 9.500 €	10.10. - 17.10.2026 8.550 € 9.500 €	17.10. - 24.10.2026 8.550 € 9.500 €
24.10. - 31.10.2026 7.245 € 8.050 €	31.10. - 07.11.2026 7.245 € 8.050 €		



WEB

najachty.pl

TELEFON

+48 882 071 532

E-MAIL

biuro@najachty.pl

NAJACHTY

ul. Pi. Świętej Małgorzaty 1-2/42B, 58-100, Świdnica, Polsko



CENA / TYDNY

07.11. - 14.11.2026

4.500 € ~~5.000 €~~

14.11. - 21.11.2026

4.500 € ~~5.000 €~~

21.11. - 28.11.2026

4.500 € ~~5.000 €~~

28.11. - 05.12.2026

4.500 € ~~5.000 €~~

05.12. - 12.12.2026

4.500 € ~~5.000 €~~

12.12. - 19.12.2026

4.500 € ~~5.000 €~~

19.12. - 26.12.2026

4.500 € ~~5.000 €~~



WEB

najachty.pl

TELEFON

+48 882 071 532

E-MAIL

biuro@najachty.pl

NAJACHTY

ul. Pi. Świętej Małgorzaty 1-2/42B, 58-100, Świdnica, Polsko

