

FONTAINE PAJOT TANNA 47

First Life

Katamarán Fontaine Pajot Tanna 47 „First Life“, postaveno v roce 2025, je kotveno v Skradin - ACI Marina, - Chorvatsko.

Jachta má 5 + 1 kajut, může ubytovat 10 + 1 osob a má 5 + 1 toalet/sprch.

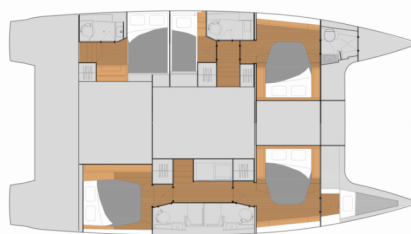

SPECIFIKACE JACHTY

Základna Pronájmu

Skradin - ACI Marina, Chorvatsko

ID Jachty

8459

Značka

Fountaine Pajot

Název

First Life

Rok Výroby

2025

Délka

13.94 m

Kajuty

5 + 1

Lůžka

10 + 1

WC/Sprcha

5 + 1

STANDARDNÍ VYBAVENÍ JACHTY

Bezpečnost	Flashlight, Hasící přístroj, Lékárnička, Mlhový roh, Nafukovací záchranná vesta (Adults and Child), Náhradní díly do motoru, Nouzová kormidelní páka, Nouzový box se světlicemi, Odpadní vodní nádrž, Plovoucí světlo, Sada na opravu (For sails), Sada nářadí, Signální vlajky, Signální zrcátko, Vesla (Pádla), VHF rádio, Wire (shroud) cutter, Záchranná podkova, Záchranné pásy (bezpečnostní harnessy), Záchranný člun
Elektronika	Elektrický kabel, Generátor, Invertor, Isotherm boiler, Klimatizace, Nabíječka baterií, Přípojka břehového napájení, Solární panely, USB sockets, Watermaker - Odsolovač vody, Zásuvka 220V
Interiér	Convertible table in salon, Elektrické WC, Pračka, Ramínka na oblečení, Ventilátory (In Cabins and Saloon)
Kuchyňka	Kávovar (Coffee Pot Filter Press), Kuchyňské potřeby (kuchyňské zařízení, přístroje, Lednička (12V, 130L), Mikrovlnná trouba, Myčka nádobí, Plynové láhve, Rychlovarná konvice, Skleničky na víno, Trouba
Navigace	Autopilot, Dalekohled, Echolot/Hloubkoměr, GPS mapový plotter (GARMINI Smart-Cruising), Námořní mapy, Navigační / poziční světla, Odpichovátko, námořní mapa, Paralelní navigační pravítka, Radarový odražeč, Ruční kompas, Rychloměr (Speed log), Wind instrument/Anemometer
Paluba	Bocmanská sedačka (Bosun´s chair safe seat), Černá koule, Černý kužel, Cockpit grill, Elektrický kotevní vrátek, Fendry, Hadice na vodu, Hlavní kotva, Kanistr na naftu, Kličky na vinšny, Kotva s řetězem, Koupací žebřík, Lana, Lednička v kokpitě (75L), Lodní můstek / lávka, Muringový hák, Nafukovací člun (290 rigid hull), Náhradní motorový olej, Palubní kartáč, plastový kýbl, Přívěsný motor (Yamaha 6HP), Pumpa na nafukovací člun, Rezervní kotva (Auxiliary anchor), Sada na opravu nafukovacího člunu, Stoleček v kokpitě, Trychtýř na palivo, Venkovní sprcha na zádi, Vyzavovací lana (50m + 25m)
Plachty	Elektrické navijáky/vinšny, Vinšny výtahu
Pohodlí	Polštáře, Polštáře do kokpitu, Pověčení, Pověčení, Přikrývky, Ručníky (Bath and face)
Zábava	FUSION sound system (Fusion audio pack Bluetooth 4 speakers), Šnorchlovací vybavení, Stand up paddle (SUP) - FREE, Venkovní reproduktory, Vnitřní reproduktory, Wi-Fi Internet (up to 50 GB, Included in price)

CENA / TÝDNY

25.04. - 02.05.2026 4.675 € 5.500 €	02.05. - 09.05.2026 4.590 € 5.400 €	09.05. - 16.05.2026 Rezervováno	16.05. - 23.05.2026 6.035 € 7.100 €
23.05. - 30.05.2026 Rezervováno	30.05. - 06.06.2026 7.830 € 8.700 €	06.06. - 13.06.2026 Rezervováno	13.06. - 27.06.2026 Rezervováno
27.06. - 04.07.2026 Rezervováno	04.07. - 11.07.2026 Rezervováno	11.07. - 18.07.2026 Rezervováno	18.07. - 01.08.2026 Rezervováno
01.08. - 08.08.2026 Rezervováno	08.08. - 15.08.2026 Rezervováno	15.08. - 22.08.2026 Rezervováno	22.08. - 29.08.2026 Rezervováno
29.08. - 05.09.2026 Rezervováno	05.09. - 12.09.2026 Rezervováno	12.09. - 19.09.2026 Rezervováno	19.09. - 26.09.2026 Rezervováno
26.09. - 03.10.2026 6.715 € 7.900 €	03.10. - 17.10.2026 Rezervováno	17.10. - 24.10.2026 Na výběr	24.10. - 31.10.2026 3.920 € 4.900 €
31.10. - 07.11.2026 3.920 € 4.900 €			

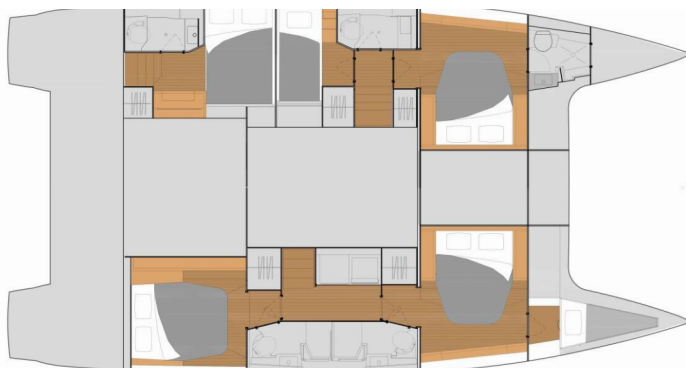

WEB

najachty.pl

TELEFON

+48 882 071 532

E-MAIL

biuro@najachty.pl

NAJACHTY

ul. Pi. Świętej Małgorzaty 1-2/42B, 58-100, Świdnica, Polsko



CENA / TYDNY

07.11. - 14.11.2026

3.920 € ~~4.900 €~~

14.11. - 21.11.2026

3.920 € ~~4.900 €~~

21.11. - 30.12.2026

Rezerwováno

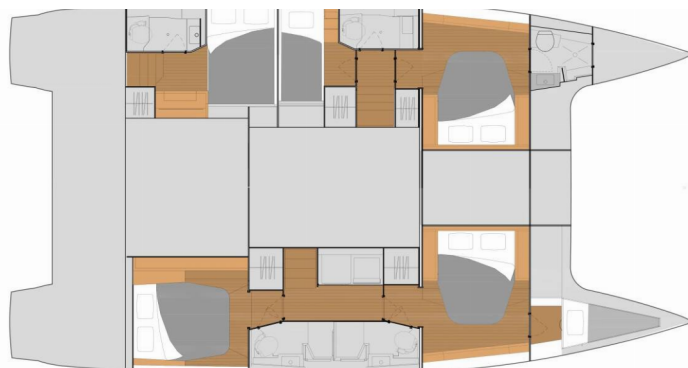

WEB

najachty.pl

TELEFON

+48 882 071 532

E-MAIL

biuro@najachty.pl

NAJACHTY

ul. Pi. Świętej Małgorzaty 1-2/42B, 58-100, Świdnica, Polsko

