

BALI 4.2

Kamla

Katamarán Bali 4.2 „Kamla“, postaveno v roce 2024, je kotveno v Biograd - Marina Šangulin, - Chorvatsko. Jachta má 4 + 1 kajut, může ubytovat 8 + 2 + 1 osob a má 4 toalet/sprch.

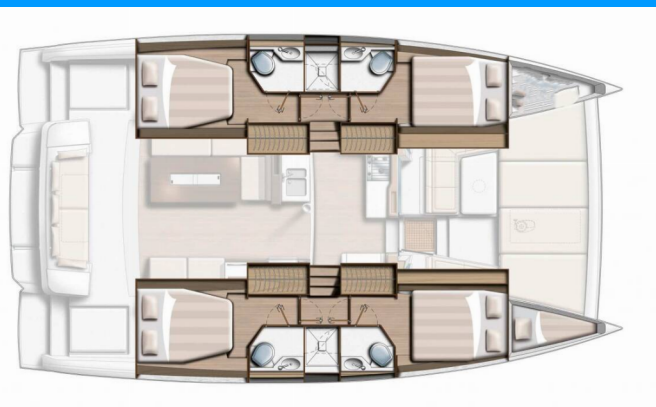

SPECIFIKACE JACHTY

Základna Pronájmu

Biograd - Marina Sangulin, Chorvatsko

ID Jachty

6757

Značka

Catana

Název

Kamla

Rok Výroby

2024

Délka

12.85 m

Kajuty

4 + 1

Lůžka

8 + 2 + 1

Max. Počet Osob

11

WC/Sprcha

4

STANDARDNÍ VYBAVENÍ JACHTY

Bezpečnost

Flashlight, Hasící přístroj, Lékárnička, Mlhový roh, Nouzový box se světlicemi, Sada na opravu, Sada nářadí, VHF rádio (Raymarine Ray 63), Záchranne pásy (bezpečnostní harnessy), Záchranne vesty

Elektronika

Bildge čerpadlo – elektrické, Elektrický zdvih výklopných dveří, Invertor (1600 VA), Klimatizace (in salon (shore power only)), Nabíječka baterií, Servisní baterie (4 x 130 Ah), Solární panely (Solar panels 4x100W), Topení (Webasto, cabins and salon), USB sockets, Zásuvka 220V

Interiér

Čalounění, Elektrické WC, Povlak na peřinu, Ventilátory v kajutách

Kuchyňka

Coffee pot, Dřez, Lednička (Fridge/Freezer 336L with chilled water), Moka pot, Plynové láhve, Plynové vařiče, Rychlovarná konvice, Trouba

Navigace

Autopilot (Raymarine P70S), Dalekohled, GPS mapový plotter (Raymarine AXIOM 7), Kompas, Námořní mapy, pilotní kniha, Radarový odražeč, Ruční kompas, Tridata (Raymarine I70S), Wind instrument/Anemometer

Paluba

Bildge čerpadlo – Mechanické, Elektrický kotevní vrátek, Fendry, Grill/Barbecue/Plancha (Gas plancha), Kliky na vinšny, Kotva, Nafukovací člun (3,4 m), Pevné Bimini (aft cockpit), Rezervní kotva (Auxiliary anchor), Stoleček v kokpité, Venkovní sprcha na zádi

Plachty

Elektrické navijáky/vinšny

Pohodlí

Palubní polštáře, Polštáře, Polštáře do kokpitu, Pověšení, Sedáky Helmstation, Síťka proti komárům

Zábava

FUSION sound system (HiFi Fusion4HP bluetooth), Stand up paddle (SUP) - FREE, Venkovní reproduktory, Wireless Internet Router

CENA / TYDNY

16.05. - 23.05.2026 Rezervováno	23.05. - 30.05.2026 Rezervováno	30.05. - 06.06.2026 Rezervováno	06.06. - 13.06.2026 Rezervováno
13.06. - 20.06.2026 Rezervováno	20.06. - 27.06.2026 Rezervováno	27.06. - 04.07.2026 Rezervováno	04.07. - 11.07.2026 Rezervováno
11.07. - 18.07.2026 Rezervováno	18.07. - 25.07.2026 Rezervováno	25.07. - 01.08.2026 Rezervováno	01.08. - 08.08.2026 Rezervováno
08.08. - 15.08.2026 Rezervováno	15.08. - 22.08.2026 Rezervováno	22.08. - 29.08.2026 Rezervováno	29.08. - 05.09.2026 Rezervováno
05.09. - 12.09.2026 Rezervováno	12.09. - 19.09.2026 Rezervováno	19.09. - 26.09.2026 Rezervováno	26.09. - 03.10.2026 3.650 € 4.055 €
03.10. - 10.10.2026 2.903 € 3.225 €	10.10. - 17.10.2026 2.903 € 3.225 €	17.10. - 24.10.2026 2.430 € 2.700 €	24.10. - 31.10.2026 2.430 € 2.700 €
31.10. - 07.11.2026 2.430 € 2.700 €	07.11. - 14.11.2026 2.430 € 2.700 €	15.11. - 31.12.2026 Rezervováno	



WEB

najachty.pl

TELEFON

+48 882 071 532

E-MAIL

biuro@najachty.pl

NAJACHTY

ul. Pi. Świętej Małgorzaty 1-2/42B, 58-100, Świdnica, Polsko



CENA / TYDNY

01.01. - 05.03.2027

Rezervováno



WEB

najachty.pl

TELEFON

+48 882 071 532

E-MAIL

biuro@najachty.pl

NAJACHTY

ul. Pi. Świętej Małgorzaty 1-2/42B, 58-100, Świdnica, Polsko

