

# LAGOON 50

Skye

Katamarán Lagoon 50 „Skye“, postaveno v roce 2023, je kotveno v BVI, Tortola, Nanny Cay Marina, - Britské Panenské ostrovy. Jachta má 6 + 2 kajut, může ubytovat 12 + 2 osob a má 6 toalet/sprch.

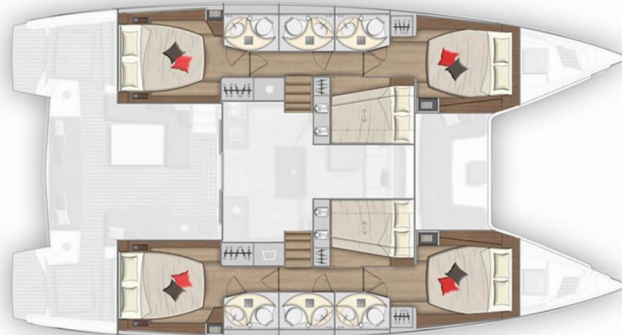

© Lagoon & Collin de la Roche / © Lagoon & Collin de la Roche

## SPECIFIKACE JACHTY

Základna Pronájmu

**BVI, Tortola, Nanny Cay Marina, Britské**

**Panenské ostrovy**

ID Jachty

**4756**

Značka

**Lagoon-Bénéteau**

Název

**Skye**

Rok Výroby

**2023**

Délka

**14.75 m**

Kajuty

**6 + 2**

Lůžka

**12 + 2**

Max. Počet Osob

**12**

WC/Sprcha

**6**

## STANDARDNÍ VYBAVENÍ JACHTY

Bezpečnost	Extra vodní nádrž (Extra fresh water tanks port & starboard 2 x 175l (2 x 46us gal)), Odpadní vodní nádrž, VHF rádio
Elektronika	Baterie, Bildge čerpadlo – elektrické, Bojler, El. přípojka 220 V, Generátor (ONAN GENSET 11Kva 220V / 50Hz + COCOON), Invertor (INVERTER 12 / 220V - 2000VA), Klimatizace (AIR CONDITIONING & HEATING FOR 6-CABIN VERSION), Nabíječka baterií, Stanice DSC, Topení, USB sockets, Watermaker – Odsolovač vody (WATERMAKER 100L (26US Gal)/H 12/110V 2022), Zásuvka 220V, 12V
Interiér	Čalounění, Elektrické WC, Ventilátory v kajutách, Zasouvací stůl v salóně
Kuchyňka	Box na led, Kávovar s elektrickým filtrem, Kuchyňské potřeby (kuchyňské zařízení, přístroje, Lednička, Mikrovlnná trouba, Moka pot, Mrazák (FREEZER 100L / 26US Gal IN THE SALON), Myčka nádobí, Rychlovarná konvice, Trouba
Navigace	AIS, Autopilot, GPS mapový plotter, Kompas, Kormidelní stanice, Rychloměr (Speed log), Wind instrument/Anemometer
Paluba	Bildge čerpadlo – Mechanické, Bimini (HELM STATION CANVAS BIMINI WITH WINDOW & WINDSCREEN - PAPYRUS), Elektrický kotevní vrátek, Grill/Barbecue/Plancha (Charcoal grill), Kamera, Kliky na vinšny, Kotva s řetězem, Koupací žebřík, Lednička v kokpitu, Nafukovací člun s přívěsným motorem (Highfield Ultra Light 360 PVC with Yamaha 25 HP), Spring cleats, Stoleček v kokpitu, Týkový kokpit (FORWARD & AFT COCKPIT + TRANSOMS IN TEAK), Venkovní sprcha na zádi
Plachty	Dacron square top main sail, Elektrické navijáky/vinšny, Lazy bag, Vinšna
Pohodlí	Palubní polštáře, Plážové ručníky, Polštáře do kokpitu, Ručníky, Venkovní polštáře
Zábava	FUSION sound system (Fusion apollo ra670 + 6 loudspeakers in salon, cockpit and fly), Podvodní světlo, Rádio, Venkovní reproduktory, Vnitřní reproduktory

## CENA / TYDNY

**26.04. - 18.05.2026**

Rezerwowáno

**21.05. - 31.05.2026**

Rezerwowáno

**13.06. - 21.06.2026**

Rezerwowáno

**22.06. - 28.06.2026**

Rezerwowáno

**18.07. - 26.07.2026**

Rezerwowáno

**04.08. - 09.10.2026**

Rezerwowáno

**25.10. - 02.11.2026**

Rezerwowáno



### WEB

[najachty.pl](http://najachty.pl)

### TELEFON

+48 882 071 532

### E-MAIL

[biuro@najachty.pl](mailto:biuro@najachty.pl)

### NAJACHTY

ul. Pi. Świętej Małgorzaty 1-2/42B, 58-100, Świdnica, Polsko



# CENA / TYDNY

19.12. - 26.12.2026

11.182 € ~~11.770 €~~



## WEB

[najachty.pl](http://najachty.pl)

## TELEFON

+48 882 071 532

## E-MAIL

[biuro@najachty.pl](mailto:biuro@najachty.pl)

## NAJACHTY

ul. Pi. Świętej Małgorzaty 1-2/42B, 58-100, Świdnica, Polsko

