

LAGOON 450 F

Kon-Tiki

Katamarán Lagoon 450 F „Kon-Tiki“, postaveno v roce 2019, je kotveno v Preveza Main Port, Preveza - Řecko. Jachta má 4 + 2 kajut, může ubytovat 8 + 2 osob a má 4 + 1 toalet/sprch.

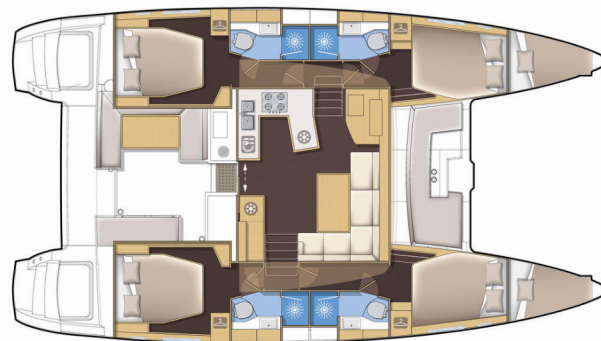

SPECIFIKACE JACHTY

Základna Pronájmu

Preveza Main Port, Řecko

ID Jachty

3986

Značka

Lagoon-Bénéteau

Název

Kon-Tiki

Rok Výroby

2019

Délka

13.96 m

Kajuty

4 + 2

Lůžka

8 + 2

WC/Sprcha

4 + 1

STANDARDNÍ VYBAVENÍ JACHTY

Bezpečnost

EPIRB-Distress radio beacons, Hasící přístroj, Lékárnička, Mlhový roh, Nouzová kormidelní páka, Plovoucí světlo, Světlo a lano záchranné podkovy, Svítidla, VHF rádio, Wire (shroud) cutter, Záchranné pásy (bezpečnostní harnessy), Záchranné vesty, Záchranný člun

Elektronika

El. přípojka 220 V, Generátor, Invertor, Klimatizace, Nabíječka baterií, Solární panely, USB nabíječka pro mobilní telefon a laptop, USB sockets, Watermaker – Odsolovač vody, Zásuvka 220V

Interiér

Barometr, Elektrické WC, Ventilátory v kajutách

Kuchyňka

Kuchyňské potřeby (kuchyňské zařízení, přístroje, Lednička, Plynové vařiče, Teplá voda, Trouba

Navigace

Autopilot, Dalekohled, Elektronické námořní mapy, GPS, GPS mapový plotter, GPS mapový plotter - kokpit, Log / Rychloměr, Log, Speed, Depth- echo sounder, Námořní mapy, pilotní kniha, Radar, Ruční kompas, Wind instrument/Anemometer

Paluba

Bimini, Černá koule, Elektrický kotevní vrátek, Fendry, Flybridge, Hadice na vodu, Hlavní kotva, Hydraulická lávka, Kliky na vinsňny, Kotva, Kotva Delta, Koupací žebřík, Lodní můstek / lávka, Muringový hák, Nafukovací člun, Nafukovací člun s přívěsným motorem, Přívěsný motor, Rezervní kotva (Auxiliary anchor), Sprayhood, Stoleček v kokpitě

Plachty

Elektrické navijáky/vinsňny, Lazy bag, Lazy jacks

Pohodlí

Polštáře, Polštáře do kokpitu, Pověčení a ručníky, Venkovní polštáře

Zábava

Rádio CD přehrávač, USB, AUX vstup, Šnorchlovací vybavení, USB

CENA / TYDNY

25.04. - 02.05.2026 4.505 € 5.300 €	02.05. - 09.05.2026 3.710 € 5.300 €	09.05. - 16.05.2026 3.710 € 5.300 €	16.05. - 23.05.2026 4.800 € 6.000 €
23.05. - 30.05.2026 5.760 € 7.200 €	30.05. - 06.06.2026 6.630 € 7.800 €	06.06. - 13.06.2026 7.353 € 8.650 €	13.06. - 20.06.2026 Rezervováno
20.06. - 27.06.2026 Rezervováno	27.06. - 04.07.2026 Rezervováno	04.07. - 11.07.2026 Rezervováno	11.07. - 25.07.2026 Rezervováno
25.07. - 01.08.2026 Rezervováno	01.08. - 08.08.2026 Rezervováno	08.08. - 15.08.2026 10.370 € 12.200 €	15.08. - 22.08.2026 Rezervováno
22.08. - 29.08.2026 8.628 € 10.150 €	29.08. - 05.09.2026 Rezervováno	05.09. - 12.09.2026 Rezervováno	12.09. - 19.09.2026 Rezervováno
19.09. - 26.09.2026 7.565 € 8.900 €	26.09. - 03.10.2026 6.120 € 7.200 €	03.10. - 10.10.2026 6.300 € 7.000 €	10.10. - 17.10.2026 5.760 € 6.400 €
17.10. - 24.10.2026 4.500 € 5.000 €	24.10. - 31.10.2026 4.500 € 5.000 €	31.10. - 07.11.2026 4.500 € 5.000 €	

WEB

najachty.pl

TELEFON

+48 882 071 532

E-MAIL

biuro@najachty.pl

NAJACHTY

ul. Pi. Świętej Małgorzaty 1-2/42B, 58-100, Świdnica, Polsko



CENA / TYDNY

07.11. - 14.11.2026

4.500 € ~~5.000 €~~

14.11. - 21.11.2026

4.500 € ~~5.000 €~~

21.11. - 31.12.2026

Rezerwowano

WEB

najachty.pl

TELEFON

+48 882 071 532

E-MAIL

biuro@najachty.pl

NAJACHTY

ul. Pi. Świętej Małgorzaty 1-2/42B, 58-100, Świdnica, Polsko

