

BAVARIA CRUISER 46

Zulu

Plachetnice Bavaria Cruiser 46 „Zulu“, postaveno v roce 2015, je kotveno v Fethiye, Marina Imbat, - Turecko . Jachta má 4 kajut, může ubytovat 8 osob a má 3 toalet/sprch.

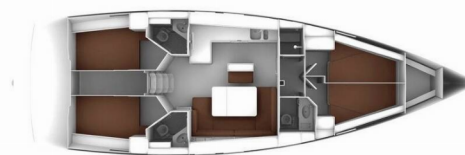

SPECIFIKACE JACHTY

Základna Pronájmu

Fethiye, Marina Imbat, Turecko

ID Jachty

3405

Značka

Bavaria Yachtbau

Název

Zulu

Rok Výroby

2015

Délka

14.27 m

Kajuty

4

Lůžka

8

Max. Počet Osob

8

WC/Sprcha

3

STANDARDNÍ VYBAVENÍ JACHTY

Bezpečnost	Hasící přístroj, Lékárnička, Mlhový roh, Náhradní díly, Nouzová kormidelní páka, Nouzové signály, Odpadní vodní nádrž, Požární deka, Sada na opravu, Sada nářadí, Sos Dan Buoy, Svítilna, Vesla (Páďla), VHF rádio, Wire (shroud) cutter, Záchranná vesta (dětská), Záchranné kolo + světelná bojka, Záchranné pásy (bezpečnostní harnessy), Záchranné vesty, Záchranný člun
Další	Vlajka
Elektronika	Baterie, Bildge čerpadlo – elektrické, El. přípojka 220 V, Invertor, Klimatizace, Nabíječka baterií, Servisní baterie, Solární panely, Startovací baterie, Topení (Webasto), Zásuvka 220V, Zásuvka 220V, 12V
Interiér	Barometr, Hodiny
Kuchyňka	Dřez, Káva v kapslích, Kávovar, Kuchyňské potřeby (kuchyňské zařízení, přístroje, Lednička (12V), Plynové láhve, Plynové vařiče, Saponát na nádobí, Teplá voda, Tlakový vodní systém, Trouba
Navigace	Bow thruster, Dalekohled, GPS mapový plotter, Kompas, Log, Navigační (námořní) mapy a námořní příručky, Navigační set, pilotní kniha, Radarový odražeč, Ruční kompas, Wind instrument/Anemometer
Paluba	Bildge čerpadlo – Mechanické, Bimini, Bocmanská sedačka (Bosun´s chair safe seat), Černá koule, Elektrický kotevní vrátek, Fendry, Hadice na vodu, Houba, Impeller, klínový řemen, olejový filtr, Kanistr na naftu (20lt.Full), Kanistr na vodu, Kliky na vinšny, Kotva s řetězem (80m. chain), Koupací platforma (Electric), Koupací žebřík, Lodní můstek / lávka, Muringový hák, Nafukovací člun, Náhradní motorový olej, Palubní kartáč, plastový kýbl, Rezervní kotva (Auxiliary anchor), Round/globular fender, Sada na opravu nafukovacího člunu, Stoleček v kokpitě, Světlo v kokpitě, Trychtýř na palivo, Týkový kokpit, Venkovní sprcha na zádi, Vývazovací lana (2x15m. & 2x200m. & Shore Line 2x50m.)
Pohodlí	Polštáře, Polštáře do kokpitu, Přikrývky
Zábava	Potápěčské brýle a ■norchl, Rádio CD přehrávač

CENA / TYDNY

25.04. - 02.05.2026 Rezervováno	02.05. - 09.05.2026 Rezervováno	09.05. - 16.05.2026 3.256 € 3.700 €	16.05. - 23.05.2026 3.256 € 3.700 €
23.05. - 30.05.2026 3.256 € 3.700 €	30.05. - 06.06.2026 3.441 € 3.700 €	06.06. - 13.06.2026 3.441 € 3.700 €	13.06. - 20.06.2026 3.441 € 3.700 €
20.06. - 27.06.2026 Rezervováno	27.06. - 04.07.2026 3.441 € 3.700 €	04.07. - 11.07.2026 3.441 € 3.700 €	11.07. - 18.07.2026 3.441 € 3.700 €
18.07. - 25.07.2026 3.720 € 4.000 €	25.07. - 01.08.2026 3.720 € 4.000 €	01.08. - 15.08.2026 Rezervováno	15.08. - 22.08.2026 3.720 € 4.000 €
22.08. - 29.08.2026 3.720 € 4.000 €	29.08. - 05.09.2026 3.720 € 4.000 €	05.09. - 12.09.2026 3.720 € 4.000 €	12.09. - 19.09.2026 Rezervováno
19.09. - 26.09.2026 3.720 € 4.000 €	26.09. - 03.10.2026 3.720 € 4.000 €	03.10. - 10.10.2026 3.720 € 4.000 €	10.10. - 17.10.2026 3.720 € 4.000 €
17.10. - 24.10.2026 Rezervováno	24.10. - 31.10.2026 2.697 € 2.900 €	31.10. - 07.11.2026 2.697 € 2.900 €	

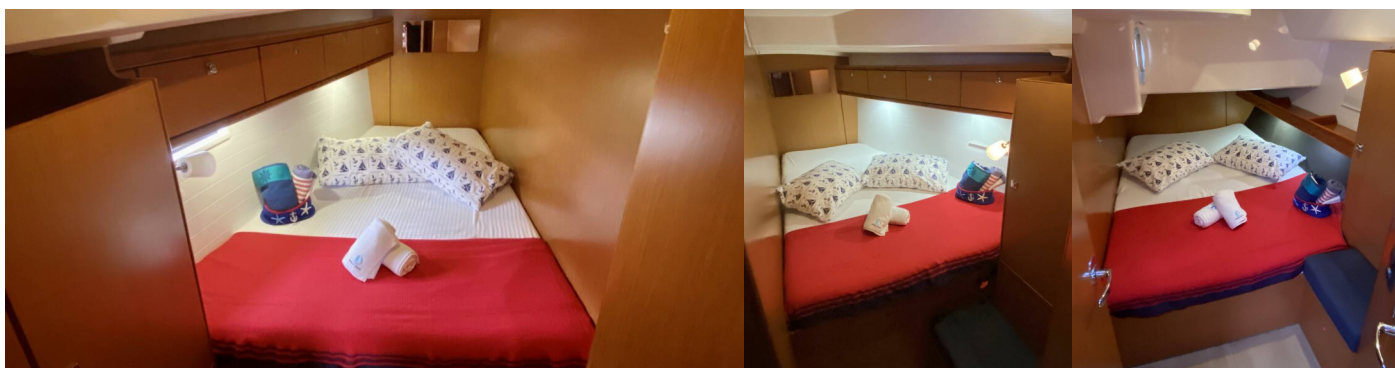

WEB

najachty.pl

TELEFON

+48 882 071 532

E-MAIL

biuro@najachty.pl

NAJACHTY

ul. Pi. Świętej Małgorzaty 1-2/42B, 58-100, Świdnica, Polska



CENA / TYDNY

07.11. - 14.11.2026

2.697 € ~~2.900 €~~

14.11. - 21.11.2026

2.697 € ~~2.900 €~~

21.11. - 28.11.2026

2.697 € ~~2.900 €~~

28.11. - 05.12.2026

2.697 € ~~2.900 €~~

05.12. - 12.12.2026

2.697 € ~~2.900 €~~

12.12. - 19.12.2026

2.697 € ~~2.900 €~~

19.12. - 26.12.2026

2.697 € ~~2.900 €~~

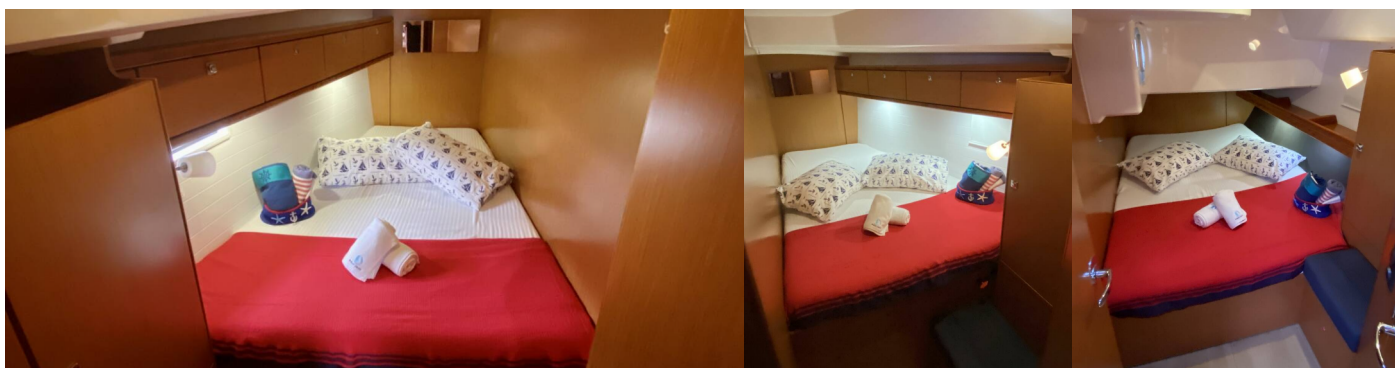

WEB

najachty.pl

TELEFON

+48 882 071 532

E-MAIL

biuro@najachty.pl

NAJACHTY

ul. Pi. Świętej Małgorzaty 1-2/42B, 58-100, Świdnica, Polsko

