

# OCEANIS 46.1

Nalu

Plachetnice Oceanis 46.1 „Nalu“, postaveno v roce 2020, je kotveno v Pula, ACI Marina Pomer, Pomer - Chorvatsko.

Jachta má 4 kajuty, může ubytovat 8 + 2 osob a má 2 toalet/sprch.



## OCEANIS 46.1 - layout 4 CABINS & 2 HEADS

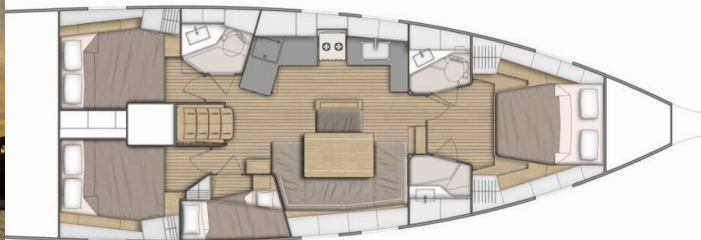

### SPECIFIKACE JACHTY

Základna Pronájmu

**Pula, ACI Marina Pomer, Chorvatsko**

ID Jachty

**3077**

Značka

**Bénéteau**

Název

**Nalu**

Rok Výroby

**2020**

Délka

**14.60 m**

Kajuty

**4**

Lůžka

**8 + 2**

Max. Počet Osob

**10**

WC/Sprcha

**2**

### STANDARDNÍ VYBAVENÍ JACHTY

Bezpečnost	Hasící přístroj, Lékárnička, Mlhový roh, Nouzové signály, Odpadní vodní nádrž, Plovoucí dýmovnice, Požární sekera, VHF rádio, Záchranné pásy (bezpečnostní harnessy), Záchranné vesty, Záchranný člun
Elektronika	Bildge čerpadlo – elektrické, El. přípojka 220 V, Nabíječka baterií, Servisní baterie, Solární panely, Topení, USB sockets
Interiér	LED vnitřní osvětlení, Ventilátory v kajutách
Kuchyňka	Box na led (10L), Kuchyňské potřeby (kuchyňské zařízení, přibory, Lednička (130 L), Mrazák, Plynové láhve, Teplá voda, Trouba, Trouba, Vodní pumpa (seawater foot pump)
Navigace	Autopilot (B&G), Bow thruster, Dalekohled, GPS mapový plotter - kokpit (B&G), Kompas, Námořní mapy, pilotní kniha, Wind instrument/Anemometer
Paluba	Bildge čerpadlo – Mechanické, Bimini, Bocmanská sedačka (Bosun´s chair safe seat), Davít, Elektrický kotevní vrátek, Fendry (6+1), Koupací platforma, Lodní můstek / lávka, Muringový hák, Nafukovací člun (2,4m), Počítadlo délky kotevního řetězu, Přívěsný motor, Sprayhood, Stoleček v kokpitu, Týková sedadla v kokpitu, Venkovní sprcha na zádi
Plachty	Elektrický výtah hlavní plachty (mainsail), Lazy bag, Lazy jacks
Pohodlí	Polštáře do kokpitu, Povlečení, Ručníky (70 x 50cm), Síťka proti komárům (on portholes)
Zábava	Fusion radio (USB), Stand up paddle (SUP) - FREE, TV, Venkovní reproduktory, Vnitřní reproduktory, Wi-Fi Internet

## CENA / TYDNY

12.04. - 19.04.2025 1.723 € <del>2.650 €</del>	19.04. - 26.04.2025 1.723 € <del>2.650 €</del>	26.04. - 03.05.2025 1.723 € <del>2.650 €</del>	03.05. - 10.05.2025 1.855 € <del>2.650 €</del>
10.05. - 17.05.2025 1.855 € <del>2.650 €</del>	17.05. - 24.05.2025 2.562 € <del>3.660 €</del>	24.05. - 31.05.2025 2.870 € <del>4.100 €</del>	31.05. - 07.06.2025 Rezerwowano
07.06. - 21.06.2025 Rezerwowano	21.06. - 28.06.2025 4.250 € <del>5.000 €</del>	28.06. - 05.07.2025 Rezerwowano	05.07. - 12.07.2025 5.015 € <del>5.900 €</del>
12.07. - 19.07.2025 5.015 € <del>5.900 €</del>	19.07. - 26.07.2025 Rezerwowano	26.07. - 02.08.2025 Rezerwowano	02.08. - 23.08.2025 Rezerwowano
23.08. - 30.08.2025 4.505 € <del>5.300 €</del>	30.08. - 06.09.2025 Rezerwowano	06.09. - 13.09.2025 Rezerwowano	13.09. - 20.09.2025 3.825 € <del>4.500 €</del>
20.09. - 27.09.2025 Rezerwowano	27.09. - 04.10.2025 2.975 € <del>3.500 €</del>	04.10. - 11.10.2025 2.975 € <del>3.500 €</del>	11.10. - 18.10.2025 2.975 € <del>3.500 €</del>
18.10. - 25.10.2025 2.975 € <del>3.500 €</del>	26.10. - 31.12.2025 Rezerwowano		



### WEB

najachty.pl

### TELEFON

+48 882 071 532

### E-MAIL

biuro@najachty.pl

### NAJACHTY

ul. Pi. Świętej Małgorzaty 1-2/42B, 58-100, Świdnica, Polsko

