

OCEANIS 46.1

Arabella

Plachetnice Oceanis 46.1 „Arabella“, postaveno v roce 2020, je kotveno v Biograd – Marina Šangulin, – Chorvatsko. Jachta má 4 kajuty, může ubytovat 8 + 2 osob a má 4 toalet/sprch.

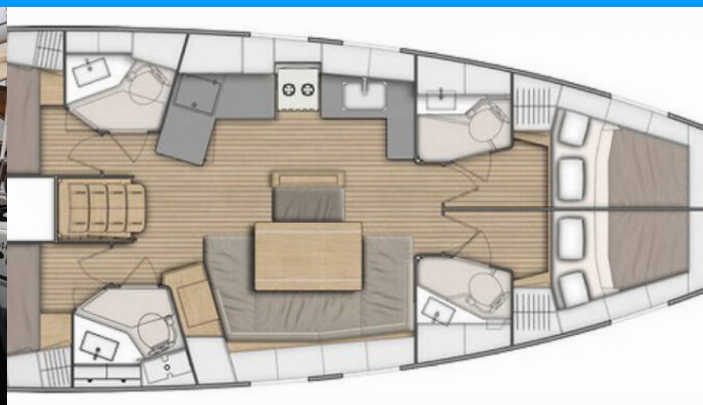

SPECIFIKACE JACHTY

Základna Pronájmu

Biograd – Marina Sangulin, Chorvatsko

ID Jachty

2707

Značka

Bénéteau

Název

Arabella

Rok Výroby

2020

Délka

14.60 m

Kajuty

4

Lůžka

8 + 2

Max. Počet Osob

10

WC/Sprcha

4

STANDARDNÍ VYBAVENÍ JACHTY

Bezpečnost	Flashlight, Hasící přístroj, Lékárnička, Mlhový roh, Nouzová kormidelní páka, Nouzový box se světlicemi, Odpadní vodní nádrž, Sada na opravu, Sada náradí, VHF rádio (Raymarine53, AIS), Záchrané kolo + světelná bojka, Záchrané pásy (bezpečnostní harnessy), Záchrané vesty, Záchraný člun
Elektronika	Bilge čerpadlo – elektrické, Bojler, El. přípojka 220 V, Elektrický kabel, Klimatizace (in salon, shore power only), Nabíječka baterií, Pumpa, Servisní baterie (3 x 100 Ah + 1x40 Ah), Topení, Zásuvka 220V
Interiér	Barometr, Elektrické WC, Hodiny, Povlak na peřinu, Ventilátory v kajutách
Kuchyňka	Dřez, Kuchyňské potřeby (kuchyňské zařízení, přibory, Lednička (with top opening and icebox), Moka pot, Plynové láhve, Plynové vařiče, Rychlovarná konvice, Trouba (gas)
Navigace	Autopilot (Raymarine P70S), Bow thruster, Dalekohled, GPS mapový plotter - kokpit (Raymarine Axiom 7), Kompas, Navigační (námořní) mapy a námořní příručky, Navigační set, Odpichovátko, námořní mapa, Radarový odrazeč, Ruční kompas, Tridata (Raymarine pack), Wind instrument/Anemometer (Raymarine pack)
Paluba	Bilge čerpadlo – Mechanické, Bimini, Cockpit grill, Elektrický kotevní vrátek, Fendry (8 + 1), Hlavní kotva, Kliky na vinšny, Kotva Delta (20 kg), Kotva Jambo (10 kg), Koupací platforma, Lodní můstek / lávka, Muringový hák, Nafukovací člun (2,40m), Sprayhood, Stoleček v kokpitě, Týková sedadla v kokpitě, Venkovní sprcha na zádi, Vyzavovací lana
Plachty	Vinšna
Pohodlí	Polštáře, Polštáře do kokpitu, Povlečení, Síťka proti komárům
Zábava	Fusion radio, Venkovní reproduktory, Wi-Fi Internet

CENA / TYDNY

01.01. - 14.03.2025

Rezerwováno

15.03. - 22.03.2025

1.352 € ~~1.690 €~~

22.03. - 29.03.2025

1.352 € ~~1.690 €~~

29.03. - 05.04.2025

1.352 € ~~1.690 €~~

05.04. - 12.04.2025

1.400 € ~~1.750 €~~

12.04. - 19.04.2025

1.652 € ~~2.065 €~~

19.04. - 26.04.2025

1.652 € ~~2.065 €~~

26.04. - 03.05.2025

1.952 € ~~2.440 €~~

03.05. - 10.05.2025

1.952 € ~~2.440 €~~

10.05. - 17.05.2025

2.200 € ~~2.750 €~~

17.05. - 24.05.2025

2.452 € ~~3.065 €~~

24.05. - 31.05.2025

2.852 € ~~3.565 €~~

31.05. - 07.06.2025

3.100 € ~~3.875 €~~

07.06. - 14.06.2025

3.400 € ~~4.250 €~~

14.06. - 21.06.2025

3.700 € ~~4.625 €~~

21.06. - 28.06.2025

Rezerwováno

28.06. - 05.07.2025

3.800 € ~~4.750 €~~

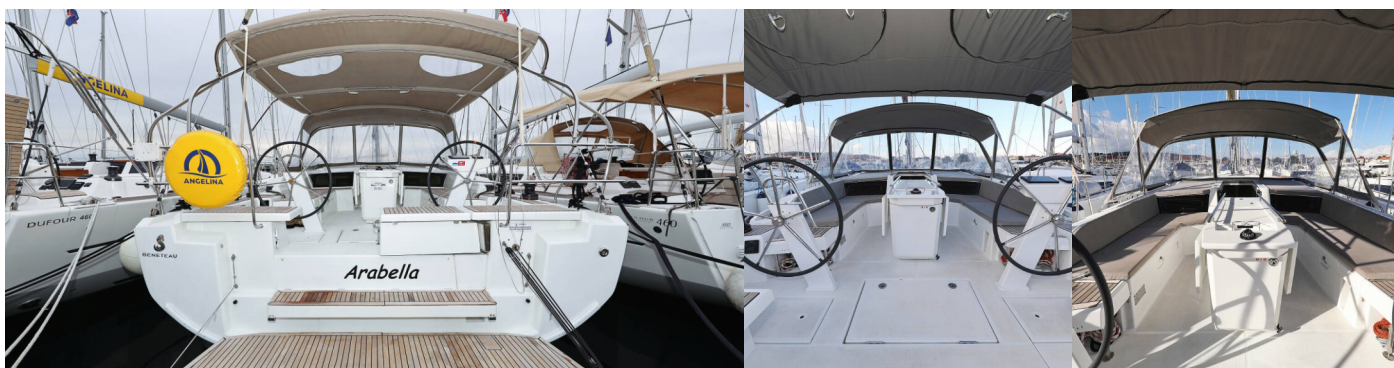

WEB

najachty.pl

TELEFON

+48 882 071 532

E-MAIL

biuro@najachty.pl

NAJACHTY

ul. Pi. Świętej Małgorzaty 1-2/42B, 58-100, Świdnica, Polsko



CENA / TYDNY

05.07. - 12.07.2025 3.800 € 4.750 €	12.07. - 19.07.2025 3.800 € 4.750 €	19.07. - 26.07.2025 Rezerwowano	26.07. - 02.08.2025 4.100 € 5.125 €
02.08. - 09.08.2025 4.100 € 5.125 €	09.08. - 16.08.2025 3.972 € 4.965 €	16.08. - 23.08.2025 3.800 € 4.750 €	23.08. - 30.08.2025 3.700 € 4.625 €
30.08. - 06.09.2025 3.451 € 4.060 €	06.09. - 13.09.2025 3.349 € 3.940 €	13.09. - 20.09.2025 3.149 € 3.705 €	20.09. - 27.09.2025 2.499 € 2.940 €
27.09. - 04.10.2025 2.002 € 2.355 €	04.10. - 11.10.2025 2.002 € 2.355 €	11.10. - 18.10.2025 1.649 € 1.940 €	18.10. - 25.10.2025 1.649 € 1.940 €
25.10. - 01.11.2025 1.649 € 1.940 €	01.11. - 08.11.2025 1.652 € 2.065 €	10.11. - 13.03.2026 Rezerwowano	

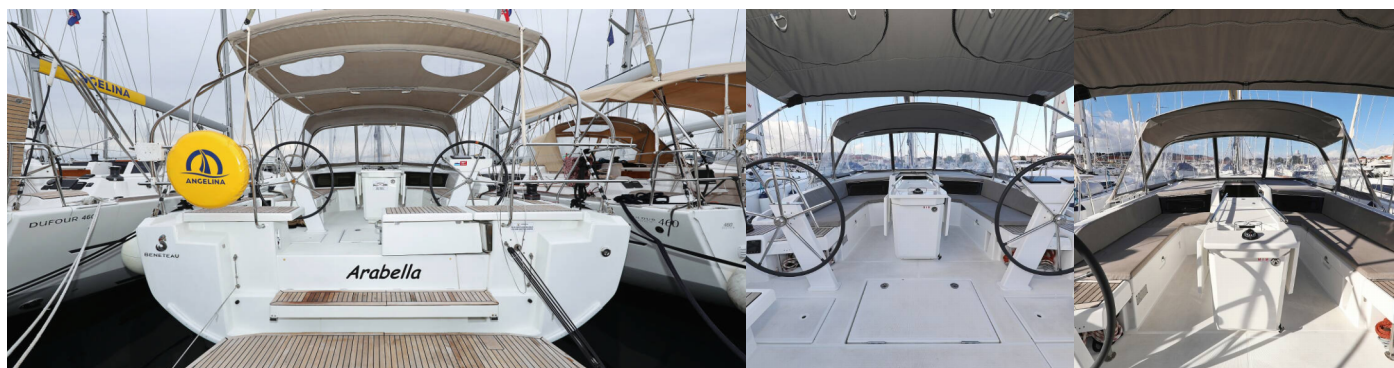

WEB

najachty.pl

TELEFON

+48 882 071 532

E-MAIL

biuro@najachty.pl

NAJACHTY

ul. Pi. Świętej Małgorzaty 1-2/42B, 58-100, Świdnica, Polsko

