

MORE 55

Lia Of Sweden

Plachetnice More 55 „Lia of Sweden“, postaveno v roce 2016, je kotveno v Split - Marina Kaštela, Split - Chorvatsko. Jachta má 5 + 1 kajut, může ubytovat 10 + 1 + 1 osob a má 3 + 1 toalet/sprch.

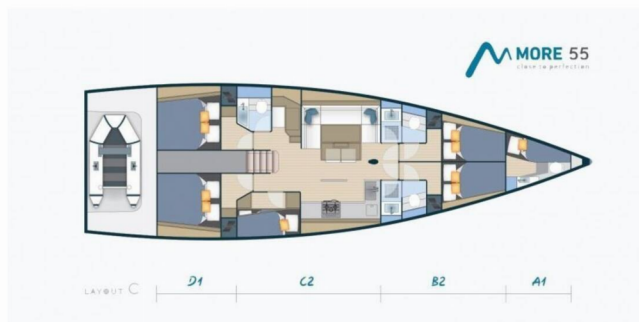

SPECIFIKACE JACHTY

Základna Pronájmu

Split - Marina Kastela, Chorvatsko

ID Jachty

2122

Značka

More Boats

Název

Lia of Sweden

Rok Výroby

2016

Délka

16.70 m

Kajuty

5 + 1

Lůžka

10 + 1 + 1

Max. Počet Osob

12

WC/Sprcha

3 + 1

STANDARDNÍ VYBAVENÍ JACHTY

Bezpečnost

Bezpečnostní vybavení, Hasící přístroj, Lékárnička, Mlhový roh, Náhradní díly do motoru, Nouzová kormidelní páka, Nouzový box se světlicemi, Plovoucí dýmavnice, Plovoucí světlo, Požární sekera, Sada náradí, Signální rakety a pochodně, Světlo a lano záchranné podkovy, Svítlna, VHF rádio, Wire (shroud) cutter, Záchranná podkova, Záchranné pásy (bezpečnostní harnessy), Záchranné vesty, Záchranný člun

Elektronika

Bildge čerpadlo – elektrické, Bojler, El. přípojka 220 V, Generátor, Invertor (12V/220V), Klimatizace, Nabíječka baterií, Počítadlo motohodin, Servisní baterie, Topení (by air conditioning), USB sockets, Zásuvka 220V, Zásuvky 12V

Interiér

Barometr, Elektrické WC, Stůl v salónu (folding/electric), Water Purifier

Kuchyňka

Kávovar (Dolce Gusto), Lednička (100L + 50L), Mrazák (80L), Plynové láhve, Trouba, Výrobek ledu

Navigace

Autopilot, Bow thruster, Chorvatská vlajka, Dalekohled, Echolot/Hloubkoměr, GPS mapový plotter, Kompas, Navigační (námořní) mapy a námořní příručky, Navigační set, pilotní kniha, Radar, Radarový odražeč, Ruční kompas, Rychloměr (Speed log), Wind instrument/Anemometer

Paluba

Bildge čerpadlo – Mechanické, Bimini, Bocmanská sedačka (Bosun´s chair safe seat), Elektrický kotevní vrátek, Fendry, Hadice na vodu, Houba, Kanistr na naftu, Kanistr na vodu, Kotva s řetězem, Lodní můstek / lávka, Muringový hák, Nafukovací člun (More 2,80 m), Palubní kartáč, plastový kýbl, Přívěsný motor (Honda 2,3 HP), Rezervní kotva (Auxiliary anchor), Sada na opravu nafukovacího člunu, Sprayhood, Stoleček v kokpitu, Týkový kokpit, Venkovní sprcha na zádi

Pohodlí

Palubní polštáře, Polštáře do kokpitu

Zábava

Fusion radio (Fusion 750 marine stereo with Iphone interface), Venkovní reproduktory, Vnitřní reproduktory, Wi-Fi Internet

CENA / TYDNY

25.04. - 02.05.2026 2.625 € 3.750 €	02.05. - 09.05.2026 2.905 € 4.150 €	09.05. - 16.05.2026 2.905 € 4.150 €	16.05. - 30.05.2026 Rezervováno
30.05. - 06.06.2026 3.465 € 4.950 €	06.06. - 13.06.2026 3.465 € 4.950 €	13.06. - 20.06.2026 4.455 € 4.950 €	20.06. - 27.06.2026 4.455 € 4.950 €
27.06. - 04.07.2026 5.130 € 5.700 €	04.07. - 11.07.2026 5.130 € 5.700 €	11.07. - 18.07.2026 Rezervováno	18.07. - 25.07.2026 5.130 € 5.700 €
25.07. - 01.08.2026 5.130 € 5.700 €	01.08. - 08.08.2026 5.130 € 5.700 €	08.08. - 15.08.2026 5.130 € 5.700 €	15.08. - 22.08.2026 Rezervováno
22.08. - 29.08.2026 Rezervováno	29.08. - 05.09.2026 4.545 € 5.050 €	05.09. - 12.09.2026 4.545 € 5.050 €	12.09. - 19.09.2026 Rezervováno
19.09. - 26.09.2026 Na výběr	26.09. - 03.10.2026 4.545 € 5.050 €	03.10. - 10.10.2026 3.915 € 4.350 €	10.10. - 17.10.2026 3.915 € 4.350 €
17.10. - 24.10.2026 3.915 € 4.350 €	24.10. - 31.10.2026 3.915 € 4.350 €	31.10. - 07.11.2026 3.915 € 4.350 €	

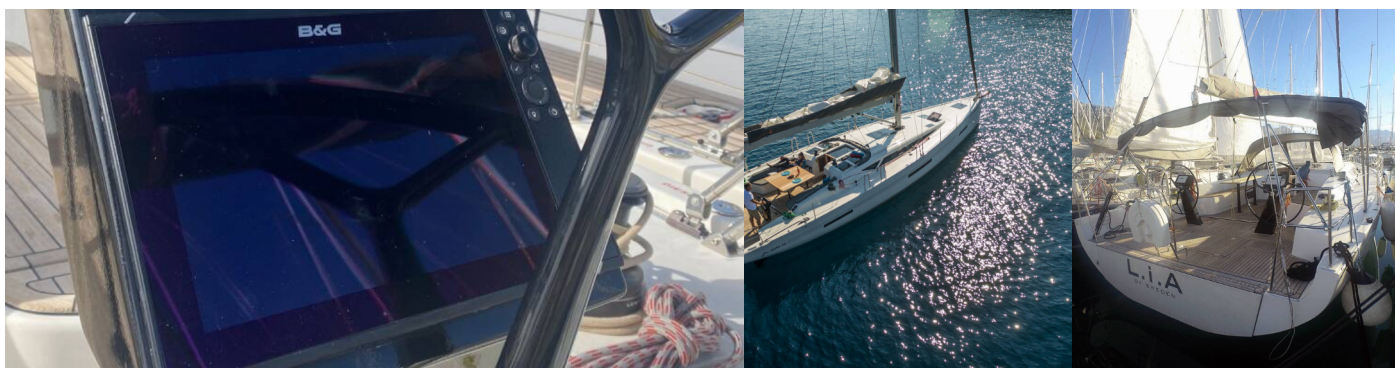

WEB

najachty.pl

TELEFON

+48 882 071 532

E-MAIL

biuro@najachty.pl

NAJACHTY

ul. Pi. Świętej Małgorzaty 1-2/42B, 58-100, Świdnica, Polsko



CENA / TYDNY

07.11. - 14.11.2026

3.915 € ~~4.350 €~~

14.11. - 21.11.2026

3.915 € ~~4.350 €~~

21.11. - 28.11.2026

3.915 € ~~4.350 €~~

28.11. - 05.12.2026

3.915 € ~~4.350 €~~

05.12. - 12.12.2026

3.915 € ~~4.350 €~~

12.12. - 19.12.2026

3.915 € ~~4.350 €~~

19.12. - 26.12.2026

3.915 € ~~4.350 €~~

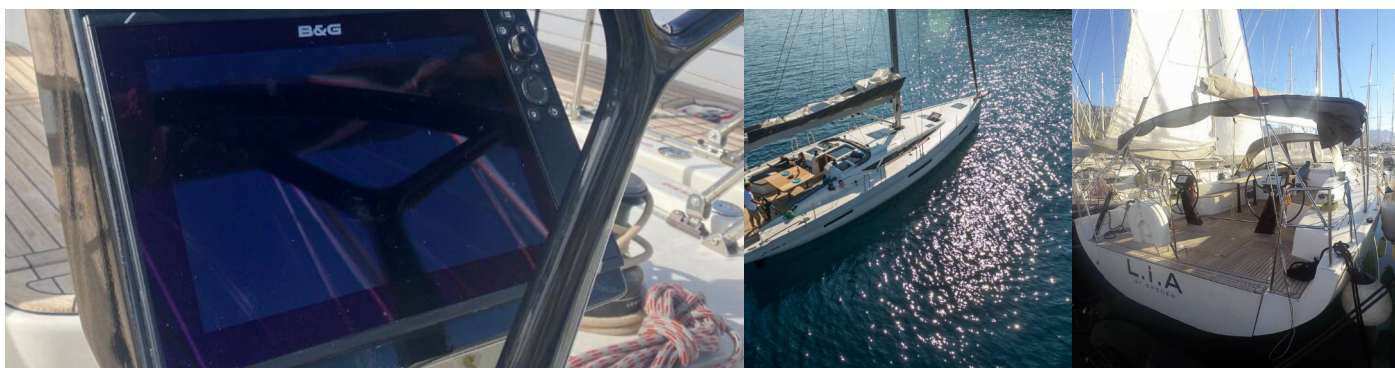

WEB

najachty.pl

TELEFON

+48 882 071 532

E-MAIL

biuro@najachty.pl

NAJACHTY

ul. Pi. Świętej Małgorzaty 1-2/42B, 58-100, Świdnica, Polsko

